ఆంధ్ర సచిత్ర వారపత్రిక

		రు.	న.పై.
సంవత్సరం చందా	...	13	00
అర్ధ సంవత్సరం చందా	...	6	50
విడి ప్రతి	...		25

భారతి (సాహిత్య మాసపత్రిక)

సంవత్సరం చందా	...	12	00
అర్ధ సంవత్సరం చందా	...	6	00
విడి ప్రతి	...	1	00

301693

ఆంధ్రపత్రిక

Regd. No. M 1118

FOUNDER DESODHARAKA K. NAGESWARA RAO

సంపుటం : 50 సంచిక 56

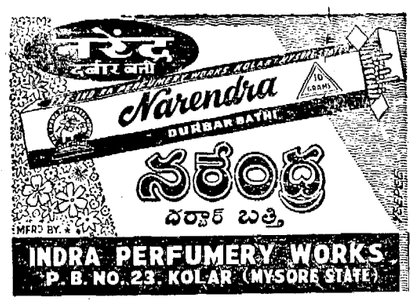

సోమవారం 27-5-1963 ★★★ THE ANDHRA PATRIKA - MADRAS 6 పుటలు 7 నయాపైసలు

'ఆఫ్రికా సమైక్యత వెయ్యేళ్లు వర్ధిల్లాలి': హెయిలీ సెలాసీ శుభాశీస్సు

అడిస్ అబాబా సభ జయప్రదం అయినందుకు చక్రవర్తి హర్షం

దక్షిణాఫ్రికాతో సంబంధాల తెగతెంపులకు సభ్యుల పట్టుదల

అడిస్‌అబాబా, మే 26 :

ఆఫ్రికా సమైక్యతా ప్రణాళికలో, ఆఫ్రికా రాజ్యాధినేతల సమావేశ సభ్యులు గతరాత్రి సంతకాలు చేశారు. ఒక్క మొరాకో ప్రతినిధి మాత్రము సంతకము చేయలేదు. స్వతంత్ర ఆఫ్రికా రాజ్యాధినేతల సమావేశము ఆఫ్రికా చరిత్రలో ఉజ్వలమైన ఘట్టంగా నిలుస్తుందనీ, ఆఫ్రికాఖండ సమైక్యత వెయ్యేళ్లు వర్ధిల్లాలని ఇథియోపియా చక్రవర్తి శ్రీ హెయిలీ సెలాసీ ఆకాంక్షించారు.

మనోవియా, కాసాబ్లాంకా రాజ్యాలనే విభేదానికి ఈ సభ స్వస్తి చెప్పింది.

"విరుసవ్వు సవ్వుతూ సమావేశ సభ్యుల నుద్దేశించి సెలాసీయిలా అన్నారు :" ఆఫ్రికా భవిష్యత్‌కు అవసరమైన ధైర్యవిశ్వాసాలను ఈ సమావేశం మనకు ఇచ్చింది. సమావేశాన్ని విజయవంతం చేయాలనే వాంఛతో మీరు వచ్చారు. మనం విజయం పొందాము. మన సమస్యలన్నిటిని పరిష్కరించుకునేందుకు గట్టి చర్యతీసుకునేందుకు మనమంతా కలసి ఒక ప్రణాళికను ఏర్పరచుకున్నాము. ఏ ఒకరూ తమంత తాము ఇతరులేరు; తమ సమస్యలను తామే పరిష్కరించుకోలేరు."

దక్షిణాఫ్రికా, పోర్చుగల్ దేశాలతో దౌత్య, కన్సులర్ సంబంధాలన్నిటిని తెగతెంపులు చేసుకోవలసిందిగా ఆఫ్రికా రాజ్యాలన్నిటిని ఆఫ్రికారాజ్యాధినేతల సమావేశంకోరిందని సమావేశవర్గాలవారు చెప్పారు.

దక్షిణాఫ్రికాతో ఆర్థికసంబంధాలు కూడా తెంచివేసుకోవలసిందిగాను, దక్షిణాఫ్రికా జాతి విచక్షణవిధానానికి ఏవిధంగాను ప్రోత్సాహమివ్వరాదని ఈ సమావేశం విజ్ఞప్తిచేసింది.

ఆ తరువాత ఉగాండా ప్రధాని శ్రీ మిల్టన్ ఒబోటే మాట్లాడుతూ మనవ్యవహారాలను ఒక ప్రణాళికను ఆమోదించి, కాసాబ్లాంకా మన్రోవియా సమావేశాల్లో ఆమోదించిన ప్రణాళికను పరిత్యజించినా మన్నారు. ఆఫ్రికాలో శిక్షణలు ఆఫ్రికాలో అనైక్యతను కల్పించేందుకు యిప్పుడు ప్రయత్నిస్తారని హెచ్చరించారు. పాకిస్తాన్ మనకెప్పటికీ యింకా ఆఫ్రికా ప్రాంతాలలో వుంటున్నదని ప్రకటించారు.

ఘనా అధ్యక్షుడు శ్రీ న్క్రూమెహ్ మాట్లాడుతూ, ఆఫ్రికా సమైక్యతా ప్రణాళికలో సంతకాలు జరుగడాన్ని మెచ్చుకుంటూ, స్వాతంత్ర్యానికై పోరాటము సాగిస్తున్న, స్వయం నిర్ణయాధికారం లేని ఆఫ్రికా రాజ్యాలవారికి, సమైక్య ఆఫ్రికా ఆధికారబలం యావత్తు అండగా వుంటాయన్నారు.

డహోమీ అధ్యక్షుడు శ్రీ హ్యూబర్ట్ మాగా ప్రసంగిస్తూ, లాగోస్ సమావేశాన్ని విజయవంతం చేసినందుకు ఎథియోపియా చక్రవర్తిని, ప్రభుత్వాన్ని, ప్రజలను అభినందించారు.

ఆఫ్రికా సమైక్యతా ప్రణాళికలో మొట్టమొదట ఆల్జీరియా ప్రధాని శ్రీ అహ్మద్ బెన్‌బెల్లా మిన్నముల్లో హర్షధ్వానాలమధ్య సంతకం చేశారు. ఆ తర్వాత అక్షరక్రమం ప్రకారం యితర రాజ్యాల అధినేతలు హర్షధ్వానాలమధ్య సంతకాలు చేశారు, సంతకాలు జరిగిన అనంతరం గతరాత్రి 1-35 గంటలకు సమావేశం అధికారికంగా ముగిసింది.

మొరాకో రాజుగాని, విదేశాంగ మంత్రికాని లాగోస్ సమావేశానికి హాజరుకాలేదు. ఆదేశం ప్రతినిధిగా ఉన్నతోద్యోగి అధికారి ఒకరు హాజరయ్యారు. ఈ సమావేశంలో మారిటేనియా పాల్గొన్నందుకు తమ వ్యతిరేకతను చూపే నిమిత్తము మొరాకో ఆఫ్రికా సమైక్యతా ప్రణాళికలో సంతకము చేయలేదని మారిటేనియా సమస్య పరిష్కరించబడేవరకు మొరాకో యింకా నూతన వ్యవస్థలో చేరక అభిప్రాయాలు వెలువరిస్తున్నారు.

మొరాకో ప్రతినిధి ప్రధాన్ మంత్రి ఎ. ఎఫ్. పి విలేకరితో మాట్లాడుతూ; ప్రణాళికా రచనలలో పాల్గొన్నదేశాలుకుండే అధికారాలు, తమ దేశానికివుంటూ, మందు కాలంలో ప్రణాళికలో సంతకంచేసే హక్కును తమదేశం పూర్తిగా వదలుకోలేదనారు.

ప్రణాళికలో సంతకంచేసే స్థితిలో మొరాకో లేదని శ్రీ జెన్‌తార్ ఆఫ్రికా రాజ్యాధినేతల గుహ్యసమావేశంలో చెప్పారు.

దక్షిణాఫ్రికా, పోర్చుగీసు విదేశవాణిజ్యాన్ని గట్టిగా నిషేధించాలని కోరుతూ ఆఫ్రికా రాజ్యాధినేతల సమావేశం తీర్మానించింది. ఆఫ్రికా జాతీయ స్వాతంత్ర్యఉద్యమాలకు సహాయంగా తమ విదేశాల్లో స్వచ్ఛంద సైనికదళాలను పెంపొందించేందుకు ఆఫ్రికా రాజ్యాధినేతలు నిశ్చయించారని, అన్నిరంగాలలో ఆఫ్రికన్ జాతీయవాదులకు శిక్షణనిచ్చేందుకు, వారికి సహాయంగా ప్రత్యేకనిధులను ఏర్పాటుచేసేందుకు, ఆయుధపరికరాల రవాణా వనతి కల్పిస్తామని సహాయపరిచేందుకు, ఆయుధపరికరాల రవాణా వనతి కల్పిస్తామని సహాయపరిచేందుకు సమావేశవర్గాలవారు తెల్పారు. జాతీయ స్వాతంత్ర్యోద్యమాలకు ఆఫ్రికారాజా లనుండి లభించే సహాయాన్ని సమన్వయపరచే నిమిత్తము ఒక సంఘాన్ని ఏర్పాటుచేసేందుకు కూడా నిర్ణయించారు. ఇథియోపియా, అల్జీరియా, ఐక్య అరబ్‌రిపబ్లిక్, తాంగన్యికా, గినియా, కాంగో (లియోపాల్డ్‌విల్లి), సెనెగల్, నైజీరియా ప్రతినిధులతో కూడిన సంఘము రెండువారాల్లో దార్-ఎ-సలాంలో సమావేశమవుతోందని తెలిస్తోంది. మేనెల 25 వ తేదీ "ఆఫ్రికా సమైక్యదినము"గా నిర్ణయించబడినది.

వలస విరుద్ధాలనా తీర్మానంలోని అంశాలు : (1) దక్షిణాఫ్రికా, పోర్చుగల్ పీడనను, విమానాలను ఆఫ్రికారాజ్యాలు తమ రేవులలోకి, విమానాశ్రయాల్లోకి అనుమతించరాదు. తమ భూభాగాలపై పై రెండుదేశాల విమానాలను ఎగురనివ్వరాదు. (2) దక్షిణ రొడీషియా సమస్యలో అల్పసంఖ్యాకులైన తెల్లవారి ప్రభుత్వానికి పార్లమెంటరీ అధికారాన్ని అప్పజెప్పరాదని ఇంగ్లండు నుంచోవటం (3) దక్షిణ రొడీషియాలో తెల్లవాళ్ల ప్రభుత్వాన్ని పడగొట్టడానికి ఆఫ్రికా జాతీయనాయకులు తీసుకొనే న్యాయమైన చర్యలకు ఆచరణరీత్యా గట్టి మద్దతు నివ్వడం (4) నైరుతి ఆఫ్రికాను కలుపుకోవడానికి దక్షిణాఫ్రికా ఏకపక్షంగా ప్రయత్నం చేసినా అది దురాక్రమణ చర్యగా భావించబడుతుందని హెచ్చరించడము (5) వలసరాజ్యాలు స్వాతంత్ర్యమును, మళ్ళీ పోర్చుగల్‌ను బలపరచటం ఆపవలసిందిగా అగరాజ్యాలను కోరటము ఈ తీర్మానంద్వారా జరిగింది.

ప్రణాళికకు సభ ఆమోదం

అడిస్‌అబాబా, మే 26 : 31 ఆఫ్రికన్ రాజ్యాల అధినాయక మహాసభ నిన్న సమాప్తమైన సందర్భంలో సమైక్య ఆఫ్రికా ప్రణాళిక ప్రకటించబడింది.

30 స్వతంత్ర ఆఫ్రికా రాజ్యాల అధినేతలు, లేదా ప్రధాన మంత్రులు ఆమోదించిన ఈ "అఖిల ఆఫ్రికా ప్రణాళిక" సమగ్రించి మొత్తం ఆఫ్రికా ఖండానికి, మడగాస్కర్, పొరుగు దీవులకు కలిపి "ఆఫ్రికా సమైక్య సంస్థ" ఒక రూపొందించబడుతుంది. దీనికి క్రింది సంస్థలు వుండగలవు:

(1) రాజ్యాధినేతలు, ప్రభుత్వాధినేతల సంఘం ఇదే అత్యున్నత సంఘం.

(2) సభ్యత్వ దేశాల మంత్రిమండలి, ఇందులో విదేశాంగ మంత్రులు లేదా ఇతర మంత్రులు సభ్యులుగా వుండగలరు. రెండేసి సంవత్సరాలకు ఒకసారి మండలి సమావేశం జరుగుతుంది.

(3) ఒక ప్రధాన కార్యదర్శి, ఒక్కరు లేక అంతకంటె ఎక్కువమంది సహాయ కార్యదర్శులు వుండగల సెక్రటేరియట్.

(4) సభ్యత్వ రాజ్యాలమధ్య వివాదం ఉన్నంటే పరిష్కారానికి కమిషన్.

సభ్యత్వ రాజ్యాలు తమ వివాదాలను శాంతియుతంగా పరిష్కరించుకోవాలని ప్రతిజ్ఞ చేసినవి.

కాసాబ్లాంకా, మన్రోవియా రాజ్యవర్గాల మధ్య విభేదాలను కొత్త ప్రణాళిక పరిష్కరించివేసినట్లే భావించవచ్చు.

ఆఫ్రికా సమైక్య సంస్థ మూలలక్ష్యాలు: ఆఫ్రికాలో అన్నిరకాల వలస పాలనను నిర్మూలించడం.

సభ్యత్వరాజ్యాల విధానాలను సమన్వయపరచడం. రక్షణ, రాజకీయ, దౌత్య, విద్యా, సాంస్కృతిక, విజ్ఞానశాస్త్ర విధానాలు సాంకేతిక సహకారం ఈ శీర్షిక క్రిందకు వస్తవి. సభ్యత్వరాజ్యాలు ఏ రాజ్యకూటంలో చేరరాదు.

సంతకాలుచేసిన రాజ్యాలలో మూడింట రెండువంతులు ధృవపరచగానే ప్రణాళిక అమలులోకి వస్తుంది.

పరతంత్ర ఆఫ్రికాదేశాలలో స్వాతంత్ర్యోద్యమాలు సాగిస్తున్న సంస్థలకు సహాయం అందచెయ్యడం నిమిత్తం ప్రత్యేక నిధినిర్వాటు చేసేందుకు అధినాయక మహాసభలో తీర్మానించబడింది.

ఋయవ్యాధి చికిత్స : తులసి ఉపయోగం

న్యూఢిల్లీ, మే 26 : ఋయవ్యాధి ప్రకోపాన్ని నిరోధించగల చురుకైన పదార్థం ఒకటి 'తులసి'లో ఉన్నట్లు తేలింది.

హిందువులు పరమపవిత్రమైనదిగా పరిగణించబడుతూ, యుగయుగాలుగా పూజలందుకుంటున్న ఈతులసిమొక్క అనేక జాడ్యాలకు ఔషధంగా గూడా ఉపయోగింపబడుతున్నది.

వల్లభాయ్‌పటేల్ శాస్త్రకోవిదాన కేంద్రంలో శాసనాంగబడిన పరిశోధనలుబట్టి తులసినుంచి లభ్యమయ్యే ఒకవిధమైన చురుకుపదార్థం ఋయవ్యాధి క్రిములను నిరోధించటంలో చురుకుగా పనిచేసు ందని సమాచారం లభిస్తుంది.

వెల్లుల్లిలోగూడా ఋయవ్యాధి వ్యాప్తిని అరికట్టగల పదార్థం ఉన్నటు కనిపెట్టబడ్డది.

80 లక్షల టన్నుల గోధుమ: 20 లక్షల టన్నుల బియ్యం

అమెరికానుండి దిగుమతికి త్వరలో చర్చలు: శ్రీ పాటిల్ ప్రకటన

న్యూయార్క్, మే 26 : ప్రస్తుత ఒప్పందానికి అదనంగా 1964 జూన్ నుండి 80 లక్షల టన్నుల గోధుమ, 20 లక్షల టన్నుల బియ్యం సరఫరా చేసుకోవటానికి కొత్త పి. ఎల్. 480 ఒప్పందంచేసుకునేవిషయమై అమెరికా అధికారులతో సంప్రదించనున్నామని భారత ఆహార, వ్యవసాయశాఖల మంత్రి శ్రీ ఎస్. కె. పాటిల్ నిన్న సాయంత్రం ఇచ్చిన పత్రికా ప్రతినిధులతో మాట్లాడుతూ వెల్లడిచేశారు.

జూన్ 4 వ తేదీనుండి వాషింగ్టన్‌లో సంప్రదింపులు ప్రారంభ జరుగనున్నవి. సభకు పోజరయ్యే భారత ప్రతినిధిబృందానికి శ్రీ పాటిల్ నాయకత్వం వహిస్తున్నారు.

భారత్ అవసరాలరీత్యా వ్యయం పెరుగుతున్నదని అందుకు తోడ్పడిన అమెరికాకు ఎంతో ఋణపడివున్నామని వారు తెల్పారు. భారత్ గోధుమను బియ్యాన్ని తగినంతకా విలవజేయదలచిందని వారు చెప్పారు.

ప్రత్యేక నిల్వచేయాలనికూడా భారత్‌కోరుతున్నదని వారు తెల్పారు.

1960 సంవత్సరంక్రింద ఇంతవరకు భారత్‌కు అమెరికానుండి 6,50,000 టన్నులబియ్యం, 80 లక్షల టన్నుల గోధుమను అందాయని వారు చెప్పారు. ఈ ఏడాది మరో 40 లక్షల టన్నుల గోధుమలు రానున్నాయని వారు తెల్పారు. భారత్‌లో నిల్వ సదుపాయాలు లేక పోవటమే ఈ జాప్యానికి కారణమని వారు వివరించారు. జూన్ 1964 నుండి ప్రారంభమయ్యే సంవత్సరంలోగూడ గోధుమల రవాణా జరుగుతుందని ఈ సరకును మాత్రమేగాక జూన్ 1964 నుండి 4 సంవత్సరాలు ఆదనంగా 80 లక్షల టన్నుల గోధుమలు 20 లక్షల టన్నుల బియ్యం సరఫరా చేయటానికి ప్రస్తుత సంవత్సరాన్ని పొడిగించేవిషయమై సంప్రతింపులు జరిపి ఒక సంవత్సరానికి రావాలని కోరుకుంటున్నామని వారు తెల్పారు.

శ్రీ పాటిల్ ఆహారంభలో పాల్గొన్నాక జూన్ 14 వ తేదీన అమెరికాను విడచి వెళ్తారు.

ఇరాక్‌లో కాశీం వర్గం కుట్ర

0 మంది అధికారులు అరెస్టు: సైనికన్యాయస్థానం విచారణ

కైరో, మే 26

ప్రభుత్వానికి వ్యతిరేకంగా జరిగిన కుట్ర నిన్న బయటపడటంతో ఇరాక్‌లో దాదాపు 60 మంది అధికారులు 120 మంది పౌరులు అరెస్టు అయినారని మధ్యప్రాచ్య వార్తా సంస్థ రాత్రి ఒక ప్రకటన చేసింది.

అరెస్టుచేయబడిన సైనిక నాయకులలో మోసూల్‌పటాలం సేనాని కర్నల్ అబ్దుల్ కెరీమ్ ఫరహాన్, వైమానిక బలానికి చెందిన మేజర్ అరెఫ్ అబ్దెల్ రజెక్ ఉన్నారు. మేజర్ రజెక్, కొద్దిరోజుల క్రితమే తన రాజీనామా లేఖను అందజేసి ఉన్నారు.

ఇక అరెస్టయిన పౌరులలో అరబ్ సోషలిస్టు పార్టీ నాయకుడు అబ్దెల్ రజెక్ షఫీక్, అడ్వొకేట్ రఫీ. నేషనల్ ఫ్రంట్ సభ్యుడు హేషమ్ అజావీ ప్రభృతులు ఉన్నారు.

తమకుట్ట సఫలమైతే కొత్త ప్రభుత్వంగా ఏర్పడటానికి కుట్టదారులు తయారుచేసిన జాబితా ఒకటి పోలీసులకు చిక్కినట్టు తెలుస్తున్నది:

ఈ జాబితాలో షఫీక్ ప్రధానమంత్రిగా పేర్కొనబడ్డారని మధ్యప్రాచ్య వార్తాసంస్థ వెల్లడించింది.

కుట్టదారుల విచారణకు ప్రత్యేక న్యాయస్థానం

ఈ కుట్రకు బాధ్యులైనవారిని విచారించటానికి ఒక "విప్లవ న్యాయస్థానాన్ని" వెలకొల్పుతూ ఇరాక్ అధ్యక్షుడు అబాన్ సలెమ్ ఆరిఫ్, ఉత్తరువు జారీజేశారని బాగ్దాద్ రేడియో ప్రకటించింది.

పైనికట్రిబ్యునల్‌గా ఏర్పాటుచేయబడిన ఈ న్యాయస్థానానికి బ్రిగేడియర్ జనరల్ కుదాత్ చానర్ సౌహూద్, లెఫ్టినెంట్ కర్నల్ హుస్సేన్ అబ్దెల్ జబ్బార్, లెఫ్టినెంట్ కర్నల్ హసన్ ముస్తఫా ఎల్‌మకీన్ కెప్టెన్ ఫిదల్ జడ్డెస్ అల్‌హామీలు నియమితులైనారు.

ఇదిలా ఉండగా; ప్రధాని అల్ బకర్ ప్రభుత్వ సభ్యులు లేదా కుట్రకు నిరసన తెలుపుతూ బాగ్దాద్ పురవీధులగుండా పెరేడ్ జరిపారు. జాత్‌పార్టీని సమర్థిస్తున్న జాతీయ సైనికబలాలు, కార్మిక సంఘాలు విద్యార్థుల సహకారంతోడ్పాటుతో లేదా ప్రదర్శన ఏర్పాటు చేయబడ్డదని బాగ్దాద్ రేడియో పేర్కొంది.

ఈ కుట్రను బహిర్గతం చేయటంలో ప్రముఖుడుగా ఉండి తోడ్పడ్డ 'సాహసోపేత' శైనికులను పంపుచేయడం నిమిత్తం ప్రభుత్వం లేదా చర్యతీసుకున్నది.

సిరియా అధినేత మద్దతు

బాగ్దాద్, మే 26: సిరియా అధినేత జనరల్ ఎల్ అట్టాసీ, నిన్న ఇరాక్ నాయకులపై కుట్రకు గురైన సమ్మెట వారికి సిరియా మద్దతును గురించి హామీ ఇస్తూ వార్తా సంస్థకు పంపినట్లు బాగ్దాద్ రేడియో ప్రకటించింది.

సిరియా, తన సాయుధ బలాలన్నిటినీ ఇరాక్ చెప్పుచేతల్లో ఉంచినట్లు గూడా ఎల్ అట్టాసీ ప్రకటించారని యీ రేడియో తెలిపింది.

కైరో రేడియో ప్రకటన

కైరో, మే 26 : ఇరాక్‌లో ప్రభుత్వానికి వ్యతిరేకంగా జరుపబడిన కుట్ర ఒకటి బయటపడ్డదని కైరో రేడియో ప్రకటించింది.

మాజీ ఇరాక్ ప్రధాని అబ్దెల్ కరీమ్ కాశిమ్ అనుయాయులు యీ కుట్ర పన్నినట్లు యీ రేడియో తెలిపింది.

బాగ్దాద్ రేడియో ప్రకటన : తొలి వార్తలు

బాగ్దాద్, మే 25 : ప్రభుత్వ భద్రతకు వ్యతిరేకంగా జరుపబడిన ఒక కుట్ర బహిరంగమైనట్లు బాగ్దాద్ రేడియో ప్రకటించింది. కుట్రదారులను బహిరంగంగా విచారించుచున్నారు కనుక ఇదిగూడా యీ రేడియో తెలిపింది.

కమ్యూనిస్టు పార్టీపై అర్జెంటైనా నిషేధం

బ్యూనస్ ఐర్స్, మే 25 అర్జెంటైనా ప్రభుత్వం, కమ్యూనిస్టు పార్టీని, దానికి బంధనమైనవి అనుసరించి నిషేధించింది. జనవరి 7 న జరుగనున్న పార్టీ ఎన్నికలలో కమ్యూనిస్టులను పాల్గొనకుండా చేయటం కోసం ప్రభుత్వం యీ చర్యతీసుకున్నది.

ఇటీవల టర్కీలో తిరుగుబాటు జరిగినప్పుడు ప్రభుత్వ సైనికదళాలు అంకారాలోని జాతీయ శాసనసభ భవనంవైపు వెళ్లుతున్న దృశ్యం. మాజీ కర్నల్ తలత్ ఐదెమీర్ ఈ భవనానికి వెనుకఉన్న యుద్ధశాఖ భవనంలో ఉండి తిరుగుబాటు నడిపించారు. ప్రభుత్వ సైనికదళాలు తిరుగుబాటును అణచివేసి, అయనను అరెస్టు చేశాయి.

అఖిలభారతకాంగ్రెస్ ఆదేశాలకు ప్రదేశ్‌కాంగ్రెస్ అధ్యక్షుని తృణీకారం

కార్యవర్గ సమావేశంలో అధికసంఖ్యాకులు ఆక్షేపణ : ఆంధ్ర కాంగ్రెస్‌రాజకీయాల్లో నూతన పరిణామం

(ఆంధ్రపత్రిక ప్రతినిధి) హైదరాబాదు, మే 25 :

అఖిలభారతకాంగ్రెస్ ఆదేశాలను తృణీకరిస్తూ ప్రదేశ్ కాంగ్రెస్ అధ్యక్షులు వ్యవహరిస్తున్నందున నేడు ప్రదేశ్ కాంగ్రెస్ కార్యవర్గసమావేశములో అధికసంఖ్యాకులు ఆక్షేపణ తెలిపినందున ఆంధ్రకాంగ్రెస్ రాజకీయాలలో నూతన పరిణామం ఏర్పడింది.

నేటిసాయంత్రము గాంధీభవన్‌లో జరిగిన సమావేశమునకు శ్రీ గొట్టిపాటి బ్రహ్మయ్య అధ్యక్షతవహించారు.

ప్రారంభములో కార్యవర్గము గత సమావేశము కార్యక్రమమును ధృవపరచి ఎన్నికల తాలూకు జమాఖర్చులను ఆమోదించారు.

ఎన్నికల కార్యక్రమమును ఖరారు చేయడానికి కార్యవర్గము రేపు మధ్యాహ్నం 3 గంటలకు సమావేశమవుతుందని నేటి సమావేశానంతరము శ్రీ బ్రహ్మయ్యగారు పత్రికా ప్రతినిధులతో చెప్పారు. ఆలోగా ప్రదేశ్ కాంగ్రెస్ రిటర్నింగ్ ఆఫీసరు శ్రీ తులసీరామ్ రాథర్, ప్రదేశ్‌కాంగ్రెస్ అధ్యక్షులు శ్రీ బ్రహ్మయ్యగారితో సంప్రదించి ఎన్నికలకు కార్యక్రమమును తయారుచేస్తారు, దానిని కార్యవర్గం ముందుపెడుతారు. కార్యవర్గం పరిశీలించినప్పుడే తుది నిర్ణయాధికారము రిటర్నింగ్ ఆఫీసరుదే అయివుంటుంది.

ప్రదేశ్‌కాంగ్రెస్ మాజీకార్యదర్శి శ్రీ వి. బి. రాజు సహా అనేకమంది సభ్యులు రిటర్నింగ్ ఆఫీసరుకు వ్యతిరేకముగా ప్రదేశ్ కాంగ్రెస్ అధ్యక్షులు చేసిన ఫిర్యాదుగురించి విస్తృతంచేసినట్లు తెలిసింది. శ్రీ బ్రహ్మయ్యగారు అధిష్టానవర్గమునకు లేఖవ్రాసినట్లు పత్రికలలో ప్రచురించబడిందనీ సత్యదూరమనీ, పత్రికావార్త నిజమేనా అని నిగ్గుదీసి అడిగినట్లు తెలుస్తోంది. కాంగ్రెసు అధిష్టానవర్గమునకు వాస్తవ పరిస్థితి వాస్తవమేనని అయితే పత్రికావార్తలను గూర్చి ఏమి చెప్పనని శ్రీ బ్రహ్మయ్య అన్నారట తాము వాసిన ఉత్తరములో అనేక విషయాలు వున్నాయని శ్రీ బ్రహ్మయ్యగారు అనగా శ్రీ రాజు, మరికొందరు ఆ ఉత్తరాన్ని కార్యవర్గం ముందు వుంచవలసిందిగా అడిగారు. అందుకు అధ్యక్షుడు నిరాకరించి సమయము వచ్చినప్పుడు కార్యవర్గమునందు పుచురుతరని అన్నారు. ఉత్తర ప్రత్యుత్తరాలలోపున విషయాలను వెల్లడించడము వాంఛనీయము గాదని చెప్పారట. ఉత్తరము పత్రికలకు ఎర్పాటుందోలనుకు తెలియదని, తాము పత్రికలవారికి సాధారణముగా వార్తలు చెప్పనని అన్నారట.

దాదాపు సమావేశములోవున్న 23 గురు సభ్యులలో 13 మంది అధ్యక్షుని వర్గము తమ అభ్యర్థనను సమోదు చేయించవలసిందిగా కోరారు. ముఖ్యమంత్రి శ్రీ సంజీవరెడ్డిలో సహా అధికార కాంగ్రెసుకు చెందిన కొంతమంది సభ్యులకు ఇది నచ్చలేదు. శ్రీ సంజీవరెడ్డి కొంతమంది సభ్యుల నట్లుండనుకు బహిరంగముగానే తన మనస్తాపమును వ్యక్తముచేశారు. అయినా ముఖ్యమంత్రి తిగిరి కోపతాపములకు కూడా జంకుండా తమ ఆక్షేపణను సమోదు చేసి తీరాలని సభ్యులు పట్టుబట్టారు. అయితే అందుకు అధ్యక్షులు నిరాకరించినట్లు తెలుస్తున్నది.

ఇదే విధంగా సభ్యులు అఖిలభారత కాంగ్రెసు ఆదేశమునకు భిన్నముగా రాజ్యసభ సభ్యులు శ్రీ కోట పున్నయ్యను ప్రదేశ్ కాంగ్రెసు కార్యదర్శిగా నియమించినందుకు ఆక్షేపణ తెలియజేశారు. ఈ విషయమై దరిమిలా చర్య తీసుకునేముందు అఖిలభారత కాంగ్రెసును సంప్రదిస్తామని శ్రీ బ్రహ్మయ్య చెప్పినట్లు తెలుస్తున్నది.

నేటి సమావేశములో జరిగిన ఈ సంఘటనలు భవిష్యత్‌లో జరుగబోయే సంఘటనలకు నాందిగా, సూచనలుగా భావించబడుతున్నాయి ప్రదేశ్ కాంగ్రెసు సమావేశములో ప్రజాస్వామ్య పద్ధతులను అనుసరించకపోతే ప్రదేశ్ కాంగ్రెసు అధ్యక్షునికి వ్యతిరేకతను ఫిర్యాదు నడిపించడము కష్టసాధ్యమే గావచ్చని కార్యవర్గములోని ఒక ప్రముఖ సభ్యుడు అన్నారు. ఈ గుంపున, బుకాయింపులు ఇక సహించబడవని కూడా ఆయన అన్నారు.

కార్యవర్గ సమావేశానికి హాజరైన ప్రదేశ్ రిటర్నింగ్ ఆఫీసరు శ్రీ తులసీరామ్ జాధవ్ పత్రికా ప్రతినిధులతో లామేదోషము చేయక పోయినా ప్రదేశ్‌కాంగ్రెసు అధ్యక్షులు తమకు వ్యతిరేకముగా ఫిర్యాదు చేయడము విచారకరమైన సంగతి అని అన్నారు.

"ప్రదేశ్ కాంగ్రెసు అధ్యక్షుని, శాసనసభా కాంగ్రెసు పక్షనాయకుని ఇంతకుపూర్వము రెండుసార్లు కలుసుకున్నాను. ప్రతివిషయం గురించి ప్రదేశ్‌కాంగ్రెసు అధ్యక్షునితో సంప్రదిస్తూనే వున్నాను. జిల్లా రిటర్నింగ్ ఆఫీసర్ల నియామకము సందర్భమున జిల్లా కాంగ్రెసు కార్యవర్గ సమావేశాలకు పోజరైనప్పుడు మైనారిటీ అభిప్రాయాలకుగాని, మెజారిటీ అభిప్రాయానికిగాని నేను అభ్యంతరము చెప్పలేదు. జిల్లా కాంగ్రెసు కార్యవర్గములో అల్పసంఖ్యాక, అధికసంఖ్యాక వర్గాలనుండి జిల్లా రిటర్నింగ్ ఆఫీసర్ల నియామకమునకు పేర్ల జాబితాలు అందాయి. ఇంతవరకు 12 జిల్లాల్లో పర్యటించాను. ఇంకా 8 జిల్లాలు వున్నాయి. నల్గొండ, నిజామాబాద్, కరీంనగర్, అదిలాబాద్, వరంగల్లు, ఖమ్మం, గుంటూరు, పశ్చిమగోదావరి, శ్రీకాకుళము జిల్లాలకు వెళ్ళవలసివుంది. అందువలన ఇంకా కార్యక్రమము కొలిక్కి రాలేదు. ఏజిల్లాకు రిటర్నింగ్ ఆఫీసరు నియామకము జరుగలేదు. ఈపరిస్థితులలో ప్రదేశ్ కాంగ్రెసు అధ్యక్షులు నాకు పక్షపాతము అంటగట్టుతూ వుండటము ఆశ్చర్యముగా వుంది. అందులో సంప్రదిస్తూ నిష్పక్షపాతముగా వుండటమే నా దోషము అనుకుంటాను" అని శ్రీ జాధవ్ అన్నారు.

జూన్ 15 నాటికి జిల్లా రిటర్నింగ్ ఆఫీసర్లనేర్పరచు ఖరారు చేస్తామని ఎన్నికలన్నీ ఆగస్టు ఆఖరుకు పూర్తకావలసి వుందని చెప్పారు.

కార్మికులకు కనీసవేతనం: శ్రీ సంజీవయ్య సూచన

జైపూర్, మే 26:

పారిశ్రామిక సంస్థలో కార్మికులు సహభాగస్వాములు కావున వారు జీవించటానికి సరిపడే వేతనాన్ని పరిశ్రమలాభాల్లో వాటానుకోరటం న్యాయసమ్మతమేనని కాంగ్రెసు అధ్యక్షుడు శ్రీ డి. సంజీవయ్య నిన్న ఇక్కడ భారత జాతీయ ట్రేడ్ యూనియన్ కాంగ్రెసు 14 వ వార్షిక సమావేశానికి ప్రారంభోత్సవంచేస్తూ చెప్పుకొచ్చారు. కార్మికులకు న్యాయసమ్మతమైన వేతనం లభించేట్లు చూడటమే ప్రభుత్వంయొక్క లక్ష్యం. అందుకు ప్రభుత్వం ఎన్నో తాత్కాలిక చర్యలను తీసుకున్నదని, పెద్ద పరిశ్రమలకు వేతన నిర్ణయ మండలులను ఏర్పాటుచేసిందని వారు తెల్పారు.

కార్మికులకు జాతీయ కనీస వేతనం ఏర్పాటు చేయవలసిన అవసరాన్ని వారు నొక్కి చెప్పారు. సాంఘంలో కనీసం రు 1 ను జాతీయ కనీస వేతనంగా ఏర్పాటు చేయటం ప్రభుత్వానికి సాధ్యం కావచ్చునని దీని అమలు చేయటానికి అధిక సాధ్యతను ఏర్పాటు చేయవలని వారు తెల్పారు.

వ్యవసాయ కార్మికులకు ఒక వ్యవస్థగా రూపొందించే నిమిత్తం ట్రేడ్ యూనియన్ కాంగ్రెసు తయారుచేయవలసిందని దానిని నిర్ణీత బిల్లులో ప్రారంభించాలని వారు సూచించారు.

కార్మికుల అభ్యుదయం పైనే దేశ సాధ్యం ఆధారపడి వున్నదని వారు తెల్పారు. దేశంలో పారిశ్రామిక, సాంఘిక విప్లవం తేవటానికి చురుకున్న కృషి నిశ్చయాన్ని సంఘర్షణ ప్రతిఘటనలు చేయుచున్నాయని వారు తెల్పారు.

నిరుద్యోగ సమస్యను గురించి ప్రస్తావిస్తూ శ్రీ సంజీవయ్య కార్మికుల విరోధిగాదర్శ సహకార అంగస్థులను ఏర్పాటు చేయటం అవి ఉన్నచోట వాటి చురుకుగా పని చేయుచుటం ధరల పెరుగుదలను అరికట్టగలరని తెల్పారు.

ప్రస్తుత అత్యవసర పరిస్థితిలో కార్మికులు ఉదారంగా విరాళాలనిస్తున్నందుకు శ్రీ సంజీవయ్య వారిని అభినందించారు. దేశరక్షకు ఎంతటి త్యాగమైనా చేయటానికి సిద్ధపడితే, కార్మికుల తమ త్యాగసహకారం ప్రతిఫలించి శత్రువును తరిమివేయగలమని వారు తెల్పారు.

క్రీడారంగం

పంజాబ్ పై హైద్రబెద్ గెలుపు: కొల్హాపూర్ చే ఆంధ్ర ఓటమి

జాతీయ కబడ్డీ పోటీలలో మరికొన్ని ఫలితాలు

అల్హాబాద్, మే 25: జాతీయ కబడ్డీ ఛాంపియన్‌షిప్ పోటీలలో హైదరాబాద్ పంజాబ్‌ను 51-20 పాయింట్లతో ఓడించగా కొల్హాపూర్ ఆంధ్రపై 61-39 పాయింట్లతో గెలుపు సాధించింది.

ఇక మధ్యప్రదేశ్ హైద్రాబాద్‌లకు పోటీ జరుగవలసి వున్నది. అందులో గెలిచినవారు "స" గ్రూపు ఛాంపియనులు.

నిన్న పురుషుల ఛాంపియన్‌షిప్ చేబట్టిన రైల్వేస్ నేడు ఉత్తర ప్రదేశ్‌ను 101-15 పాయింట్లతో 'చిత్తు' చేశారు.

స్త్రీల పోటీలో నేడు పంజాబ్ ఉత్తర ప్రదేశ్‌ను 37-35 పాయింట్లతో ఓడించింది.

లారీ అమ్మకము

ఆంధ్ర, తమిళనాడు మార్గాలలో పరుగెత్తుచున్న 1955 మోడలు లేలాండ్ MDH 3228 లారీ అమ్మబడును. వివరములకు: ఎస్. పి వరదప్పచెట్టియార్, 15 ఎ, కొసవీధి, పెద్దకాంచీపురం, చెంగల్పట్ జిల్లా.

నోటిఫికేషన్

ఆంధ్రా యూనివర్సిటీ కాలేజి, వాల్తేరు

(ది జె. వి. డి. కాలేజ్ ఆఫ్ సైన్సు అండ్ టెక్నాలజీ)

ప్రిన్సిపల్, ఆంధ్రా యూనివర్సిటీకాలేజి, వాల్తేరు, వారికి రు. 1/- చెల్లించి, ప్రవేశములకొరకు విద్యార్థి ఫారములమీద దరఖాస్తులు 63 జూన్ 20 తేదీవరకు తీసుకొనబడును.

అయిదు సం॥ల ఇంటిగ్రేటెడ్ బి. టెక్ కెమికల్ ఇంజనీరింగ్ మరియు ఎం. టెక్ కెమికల్ ఇంజనీరింగ్ మొదటి సంవత్సరం మరియు నాలుగు సం॥ల ఇంటిగ్రేటెడ్ బి. ఫార్మ & ఎం. ఫార్మ డిగ్రీకోర్సులకు మొదటి సంవత్సరం ప్రవేశములకు ఇతర రాష్ట్రములందలి విద్యార్థులకు రిజర్వుచేయబడిన సీట్లు దిగువ తెలుపబడినవి:

(i) అయిదు సం॥ల ఇంటిగ్రేటెడ్ బి. టెక్ కెమికల్ ఇంటనీరింగ్ మరియు ఎం. టెక్ కెమికల్ ఇంజనీరింగ్‌యొక్క మొదటి సం॥రము.

రాష్ట్రంపేరు	రిజర్వ్‌చేయబడిన సీట్లు
బీహారు ...	2
ఒరిస్సా ...	2
మద్రాసు ...	1
ఇతర రాష్ట్రములు	1

(ii) నాలుగు సం॥ల ఇంటిగ్రేటెడ్ బి.ఫార్మా మరియు ఎం. ఫార్మా డిగ్రీ కోర్సులయొక్క మొదటి సంవత్సరము (ఆహారము, (డ్రగ్స్ మరియు నీరు లేక ఫార్మస్యూటికల్స్ తయారు చేయుట మరియు స్పెషల్ సబ్జక్టులు)

ఆరు (6) సీట్లను ఈ దిగువ తెలిపిన రాష్ట్రములకు కలిపి కేటాయించబడినవి:

అస్సాం, పశ్చిమ బెంగాల్, జమ్ము మరియు కాశ్మీర్, బీహార్, ఒరిస్సా, మైసూర్ మరియు యూనియన్ టెరిటరీలు.

ప్రవేశమునకు కావలసిన కనీసనిర్వర్తనలు:

1. బి. టెక్ కెమికల్ ఇంజనీరింగ్: ప్రీయూనివర్సిటీ/వాయ్యర్ సెకండరీ పరీక్ష యందు ప్యాసు లేక దానికి సమానముగా గుర్తింపబడిన పరీక్షలో I లేక II క్లాస్‌లో లెక్కలు మరియు III-వ పార్టులో ఫిజికల్ సైన్సులను అప్షనల్ సబ్జక్టుగాను లేక ఆ పరీక్షలో మొదటిసారే ప్యాసుగుచు కనీసం ఫిజికల్ సైన్సునందు డిస్టింక్షన్ పొందివుండ వలెను.

ఈకోర్సు కాలపరిమితి ఐదు సంవత్సరాలు.

2. ఎం. టెక్ కెమికల్ ఇంజనీరింగ్: ఈ యూనివర్సిటీకి చెందిన బి.టెక్ గ్రాడ్యుయేట్లు. ఈ కోర్సుయొక్క కాలపరిమితి 18 వెలలు.

3. నాలుగు సం॥ల ఇంటిగ్రేటెడ్ బి.ఫార్మాయొక్క మొదటిసంవత్సరము: ప్రీయూనివర్సిటీ/వాయ్యర్ సెకండరీ పరీక్ష యందు ప్యాసు లేక ఫిజికల్ సైన్సు అప్షనలుగా పొంది, దానికి సమానమని గుర్తింపబడినపరీక్ష, I లేక II-వ తరగతిలో లెక్కలు లేక బైలాజికల్ సైన్సులను ఇతర అప్షనల్సుగాను లేక ఆ పరీక్షలో మొదటిసారిగ ప్యాసుగుచు, ఫిజికల్ సైన్సునందు కనీసపు డిస్టింక్షన్ పొంది ఉండవలెను.

4. ఎం. ఫార్మా (ఆహారం, (డ్రగ్స్ మరియు నీరు లేక ఫార్మస్యూటికల్స్ తయారుచేయుట స్పెషల్ సబ్జక్టు)

ఈ యూనివర్సిటీ యొక్క బి. ఫార్మలో గ్రాడ్యుయేట్లు లేక ఇతర యూనివర్సిటీలో ఇందుకు సమానమని గుర్తింపబడిన అర్హతలో I లేక II-వ క్లాసు. ఈ కోర్సు కాలపరిమితి ఒక సంవత్సరము.

ఏ రాష్ట్రమునుండిగాని అర్హతలు గల అభ్యర్థులు కావలసినంతమంది రాకున్నచో అందుకై కేటాయించబడిన సీట్లు ప్రక్క ప్రాంతరుందిలి అభ్యర్థులకు కేటాయింపబడును.

దరఖాస్తు ఫారములు మరియు ప్రాస్పెక్టసులు ప్రిన్సిపాల్ (హోదాపేర), ఆంధ్రా యూనివర్సిటీ కాలేజి, వాల్తేరు వారికి యీ దిగువతెలుపబడినవాటిని జతపరిచి వ్రాయవలెను.

(i) స్వంత చిరునామా వ్రాసి, పోస్టు బిళ్లలు (50 నయాపైసలు) అంటించిన 10" × 4" సైజుగల కవరు, మరియు

(ii) దరఖాస్తు ఫారము మరియు ప్రాస్పెక్టస్ ఖరీదుక్రింద రు. 1/- (ఒకరూపాయి మాత్రము) ప్రిన్సిపాల్ ఆంధ్రయూనివర్సిటీ కాలేజీలు, వాల్తేరు వారిపేర (హోదాపేర) వాల్తేరు పోస్టాఫీసుకు అందు లగున పోస్టల్ ఆర్డర్.

పై రెండింటిని జతపర్చిన దరఖాస్తులు గమనింపబడవు. దరఖాస్తు ఫారములు, ప్రాస్పెక్టస్ కొరకు వ్రాయు చిత్రములు 63 మే 20-వ తేదీతరువాత గమనింపబడును.

(సం) ఎస్. వెంకటరామన్,
ప్రిన్సిపాల్.

వచ్చే ఏడాది ఎమ్.సి.సి. జట్టు రాక

అనధికార టెస్ట్ పోటీలకు సూచన

బొంబాయి, మే 25: వచ్చే ఏడాది ఆరంభంలో భారత్‌లో పర్యటన కై తమ మేటి (క్రికెట్) జట్టును పంపే విషయమై ఎమ్. సి సి. (ఇంగ్లండు) ఆలోచిస్తున్నదని, నాలుగేసి రోజులపాటుసాగే అనధికార టెస్ట్‌పోటీలో పాల్గొనేందుకు సంసిద్ధతను తెలుపుతున్నదనీ భారత క్రికెట్ కంట్రోలుబోర్డు అధ్యక్షుడు శ్రీ ఎస్. ఏ. చిదంబరం నేడిక్కడ వెల్లడించారు.

ఈ సందర్భంలో ఇంకా ఉత్తర ప్రత్యుత్తరాలు జరుగుతున్నవన్నారు.

ప్రస్తుతపు కార్యక్రమం ప్రకారం ఐదు టెస్టు మ్యాచీలు, ఐదు మామూలు మ్యాచీలు జరుగగలవని ఆయన వెల్లడించారు.

ఆర్. టి. సి. కి వెంకట్రామయ్య కప్

తణుకు బాస్కెట్‌బాల్ పోటీల ఫలితాలు

తణుకు, మే 22: విడదవోలు వేంకటరామయ్య మెమోరియల్ అఖిల భారత్ బాస్కెట్ పోటీలో పైనలులో హైదరాబాద్ ఆర్. టి. ఆర్. సి. గుంటూరు టీముపై 58-43 పాయింట్లతో ఓడించివేసింది.

టోర్నమెంటు వివరాలు దిగువ తెల్పబడినవి.

తిమ్మరాజు ప్రోత్సాహం

తణుకు" ఆంధ్రా ఎమెచ్యూర్సుఅసోసియేషన్' ఆధ్వర్యమున ఆరవ నిడదవోలు వెంకట్రామయ్య మెమోరియల్ "ఫ్లడ్ లైట్" బాస్కెట్‌బాల్ టెలపోటీలు 16 వ తేదీన ఉదయం స్థానికపాఠశాల ఆవరణలో జాతీయపతాకమును శ్రీ ముళ్ళపూడి తిమ్మరాజు గారు; ఆంధ్ర ఎమెచూర్సు అసోసియేషన్ పతాకాన్ని ఆ సంఘ ఉపాధ్యక్షుడు శ్రీ కోటీశ్వరరావు నిడదవోలు వెంకట్రామయ్య గారి ఫోటోను స్థానిక పాఠశాల ప్రధానోపాధ్యాయులు శ్రీ వల్లయ్యనాయుడు ఆవిష్కరించి పోత్సహించడంతో ప్రారంభించింది. ఆంధ్రరాష్ట్ర ఆటగాడు. కొప్పూరు సర్కిల్ డిప్యూటీ పోలీసు సూపరింటెండు శ్రీ గోఖలే ఆటలకు ప్రారంభోత్సవముచేసిరి. దీనికి ముందుగా ఎసోసియేషన్ అధ్యక్షులు శ్రీ మృత్యుంజయరావు మాట్లాడుతూ పోటీదారులు ప్రస్తుత దేశీయుల దృష్ట్యా ఎక్కువ క్రమశిక్షణలో మెలగి జయాపజయములను లెక్కచేయకుండా మెలగాలన్నారు.

16 వ తేదీ ఉదయం జరిగిన ఎగ్జిబిషన్ పోటీలో రైజింగ్‌స్టార్స్, ఏలూరును ఓడించిరి. సాయంత్రము ఒలింపిక్ అసోసియేషన్ శ్రీ కాకుళంవారిని 80-37 పాయింట్లతో "కాకతీయ బాస్కెట్‌బాల్ క్లబ్ వరంగల్" ఓడించిరి,

17 వ తేదీ ఉదయం శ్రీ సత్యనారాయణ స్పిర్టెడ్ తణుకువారు రాయల్ ఫైన్సును 65-31 పాయింట్లు తేడాతో ఓడించిరి. గుంటూరు, రైజింగ్ స్టార్సును 82-52పాయింట్లతో ఓడించిరి.

18 వ తేదీన గుంటూరు, "విక్టరీ స్పోర్ట్స్ గ్రౌండు హైదరాబాద్"ను 66-62 పాయింట్లతో ఓడించిరి. ఈ పోటీ మొదటి నుంచి చాలా ఉత్సాహపూరితముగా జరిగెను 'ఇ. బి. ఏ. ఏలూరు" పామర్రుకోట'నుగర్స్" వారిని 81-40 పాయింట్లతోను, కాకతీయ బాస్కెట్‌బాల్ క్లబ్ వరంగల్, శ్రీ సత్యనారాయణ స్పిర్టెడ్ 72-74 పాయింట్లతో ఓడించిరి.

సాయంత్రము జరిగినపోటీలో ఆర్. టి. ఆర్; సి. హైదరాబాద్ మాంబలం మద్రాసువారిని 72-57 పాయింట్లతో ఓడించిరి. తరువాగ్ సెంట్రల్ రైల్వేసికింద్రాబాద్ రైజింగ్ స్టార్స్ "బి" ని 83-50 పాయింట్లలోను; ఆర్. టి. ఆర్. సి. హైదరాబాద్-యంగ్ స్పర్డు తణుకువారిని 110-48 పాయింట్లతోను ఓడించిరి. 19 వ తేదీ ఉదయం సెమీఫైనల్స్‌లో రెండుసంవత్సరములనుంచి ఎజయురైన "సెంట్రల్ రైల్వేసికింద్రాబాద్" వారిని 76-43 పాయింట్లతో ఆర్. టి. ఆర్. సి. హైదరాబాద్ వారు నోడించిరి. గుంటూరువారు, వరంగల్‌వారి 82-51 పాయింట్లతో ఓడించిరి. వాయంకాలము ఫైనల్సు హైదరాబాద్ ఆర్. టి. ఆర్. సి వారికి; గుంటూరు వారికి జరిగినది.

ఈపోటీ చాలా ఉత్సాహపూరితముగ, ఉద్రేకంగా జరిగింది. చివరకు ఆర్. టి.ఆర్.సి. 58-43 పాయింట్లతో గెలుపు సాధించిరి.

ఈ ఫైనల్సును శ్రీ మర్రి చెన్నారెడ్డి శ్రీ వెంకటరావు (ఖమ్మంజిల్లా పరిషత్తు అధ్యక్షుడు తిలకించారు. బహుమతి ప్రధానోత్సవ సమావేశమునకు శ్రీ పుంగళరావు వహించారు.

కార్యదర్శి ఆర్. యస్. శర్మ తణుకులో "రెండవ స్టేడియం" కట్టించవలసిందనీ; దానికి అగు ఖర్చు" స్థానిక కౌన్సిల్ నుంచి ఇప్పించవలసిందని కోరిరి.

అనంతరము శ్రీ మర్రి చెన్నారెడ్డి పోటీలో గెలుపొందినవారికి రజత పాత్రలను అందజేశారు.

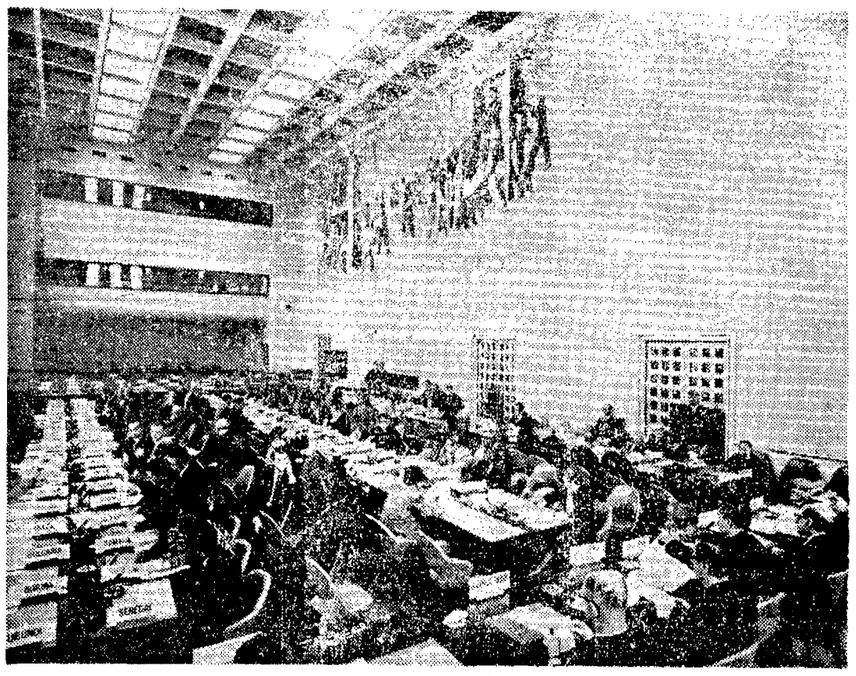

ప్రపంచ ఆరోగ్య మహాసభ 16 వ సమావేశం ప్రస్తుతం జినీవాలో జరుగుతోంది. మహాసభ తాలూకు పరిపాలన, ఆర్థిక శాసనవ్యవహారాల ఉపసంఘం ఈ24 వ తేదీన సమావేశమైనప్పటిచిత్రం. ప్రపంచఆరోగ్య సంస్థలో సభ్యత్వంకల 120దేశాలకుచెందిన 400 మంది ప్రజారోగ్య నిపుణులు సమావేశానికిహాజరయ్యారు.

ఆకాశవాణి

[తెలుగులో వార్తలు: ఉ॥ 7; మ॥ 1-50; సా॥ 7; ఆంగ్లంలో వార్తలు: ఉ॥ 8; మ॥ 1-30; సా॥ 6; రా॥ 9.]

మంగళవారం మే 28

హైదరాబాద్-ఎ

(405.4 మీటర్లు)

ఉ॥ 6-30 సుప్రభాత్ కార్యక్రమ వివరణ 6-45 భక్తిరంజని (విజయవాడనుండి రిలే) 6-55 సూక్తి ముక్తావళి 7-15 వస్తుతాంశం 7-20 హిందూస్థానీ సంగీత శిక్షణ 7-30 సుగం సంగీత్ ఎస్. వి. సంపత్ కుమార్ 7-45 శాస్త్రీయ సంగీత్ 8-15 విజయవాడ ప్రసారం 9-00 ప్రసార సమాప్తి.

మ॥ 12-30 కార్మికుల కార్యక్రమం భారీ విద్యుత్ పరికరాలు ప్రసంగము 1-00 వనితావాణి (విజయవాడనుండి రిలే) 1-30 నాట్యగోష్ఠి నిలయ విద్వాంసులు 1-40 హిం. వా. 2-00 బి వరె 2-10 ఉ. వా. 2-20 బి వరె 2-30 ప్రసార సమాప్తి.

సా॥ 6-00 స్థానిక ప్రకటనలు కార్యక్రమ వివరణ 6-05 (సాం. వా. 6-20 సుగం సంగీత్ 6-30 వనరవాణి 7-15 కన్నడ శ్రోతలకు 7-30 బి వరె 7-45 రేడియో వార్తావాహిని 8-00 శ్రోతల కోరినపాటలు 8-30 జి: మీవాక్ 8-55 నేటి విశేషం 9-15 ఉ. వా. 9-30 బ్రహ్మానందు నాటిక డా. ఎస్. వి. రామకృష్ణమాచార్య 10-35 వాతావరణ సూచన, జనగణమన ప్రసార సమాప్తి.

హైదరాబాద్ (బి)

(49.02 మీటర్లు.)

ఉ॥ 6-30 బి వరె 7-45 ప్రసార సమాప్తి.

(89.42 మీటర్లు.)

8-00 ఎ వరె 9-00 ప్రసారసమాప్తి.

(42. 02 మీటర్లు)

మ॥ 12-30 హైదరాబాద్ ఎ వరె 2-00 వాతావరణ సూచన 2-30 ప్రసార సమాప్తి.

(60.12 మీటర్లు)

సా॥ 6-00 ఎ వరె 6-20 గ్రామస్థుల కార్యక్రమం 7-15 గ్రామస్థుల కార్యక్రమం 7-30 సాహిత్య కార్యక్రమం 7-45 ఎ వరె 9-15 భారతదేశం చైనా భూతం 9-30 ఎ వరె 10-35 వాతావరణ సూచన జనగణమన ప్రసార సమాప్తి.

విజయవాడ

(357.1 మీటర్లు)

ఉ॥ 6-30 శుభోదయం 6-35 ప్రసార విశేషాలు 6-45 భక్తిరంజని: రామచంద్రాష్టకం 6-55 సూక్తిముక్తావళి 7-15 నేటి విశేషం 7-20 చతురంగము కదంబ కార్యక్రమము 7-30 మానిక్‌వర్మ 8-15 దేశభక్తి గేయాలు 8-30 శిష్ట బ్రహ్మాయ్య శాస్త్రి: వయోలిన్ 9-00 ప్రసార సమాప్తి.

మ॥ 12-30 కార్మికుల కార్యక్రమము (హైదరాబాద్‌నుండి రిలే) 1-00 వనితా వాణి స్త్రీల కార్యక్రమం 1-30 భారతదేశం చైనాభూతం రూపకం 1-40 హిం. వా. 2-00 వాతావరణ సూచన ప్రసార సమాప్తి.

సా॥ 6-00 స్థానిక ప్రకటనలు 6-05 (సాం. వా. 6-20 గ్రామస్థుల కార్యక్రమం 7-15 గ్రామస్థుల కార్యక్రమము 7-30 సాహిత్యసంధిని (హైదరాబాద్‌నుండి రిలే) 7-45 రేడియో వార్తావాహిని (హైదరాబాద్‌నుండి రిలే) 8-00 పాంచజన్యం రూపకము 8-30 కృష్ణలత శ్రోతలకోరిన పాటలు 8-55 నేటి ముఖ్యాంశములు 9-15 భారతదేశం-చైనా భూతము 9-30 నాటిక (హైదరాబాద్‌నుండి రిలే) 10-35 వాతావరణ సూచన, జనగమన, ప్రసార సమాప్తి.

మద్రాస్ (ఎ)

(416.7 మీటర్లు)

ఉ॥ 6-45 మంగళగానం 6-50 తుది ప్రొదల్‌గర్ 7-00 అరుళ్ వాక్కు: మత గ్రంథపఠనం 7-05 వాద్యసంగీతము 7-10 నేటికార్యక్రమ వివరణ 7-15 త. వా. 7-30 శేయిది కురిప్పుగల్ 7-35 మహారాజపురం నిశ్చబ్ధ అయ్యర్ 7-45 రేడియో శెయిదిమ.ర్ 8-00 మధురగీతం 8-15 ప్రసార సమాప్తి.

మ॥ 1-00 మాదర్‌నిగష్చి 1-30 గానమంజరి 1-40 హిం. వా. 1-50 వాతావరణ సూచన 2-00 త. వా. 2-10 ప్రసార సమాప్తి.

సా॥ 5-30 చెంబై నారాయణన్ 6-05 ప్రాంతీయ వా. 6-20 గ్రామస్థులకు (తిరుచ్చినుండి రిలే) 7-15 త. వా. 7-30 చిత్రగానం 7-45 తిరుచ్చివరె 9-00 సంగీతమాల 9-15 దేశభక్తి (హిందీ) పాటలు 9-30 ఉయిర్-నిత్రై (తమిళం) నాటిక 9-45 కనిమోళి తేవీర్ స్వీయకవి: భారతి నుండరం 10-00 సంగీతామృతం 10-30 ప్రసార సమాప్తి.

మద్రాస్ (బి)

ఉ॥ 6-40 ఆం. వా. 6-45 ఎ వరె 7-15 సంగీతమంజరి 7-30 ఎ వరె 8-15 ప్రసార సమాప్తి.

మ॥ 12-00 కార్మికుల కార్యక్రమము 12-30 ప్రసార సమాప్తి 1-00 కదంబం 1-15 వాద్యగోష్ఠి 1-40 గీతమంజరి 2-00 మధురగీతం 2-10 ప్రసార సమాప్తి.

సా॥ 5-30 పాశ్చాత్య సంగీతం 6-05 ఎ వరె 6-20 వాతావరణ సూచన 6-30 కార్యక్రమ వివరణ 6-35 చెంబైనారాయణన్ 7-15 గోటువాద్యం నిలయవిద్వాంసుడు 7-30 (తమిళం) ప్రసంగం 7-45 మద్రాస్ ఎ వరె 8-55 నేటి ముఖ్యాంశాలు 9-15 భారతదేశం చైనా భూతం 9-30 గుండమ్మకథ రేడియో నాటిక శబ్దచిత్రం (తెలుగు) 10-35 జనగణమన ప్రసార సమాప్తి.

సోమాలియాకు చైనా ఆయుధాలు

ఒడింగా ఆరోపణ: సోమాలీమంత్రి ఖండన

అడిస్ అబాబా, మే 24: ఇటీవల సోమాలియాకు చైనా ఆయుధాలు ఆపరిమితంగా చేరాయని కెన్యాపట్ల ఉత్తర సరిహద్దు విషయమై సోమాలియా 'యుద్ధనౌకలు' పంపే ప్రమాదం ఉందని ఇటీవల కెన్యాపార్లమెంట్ తెలుపుతున్నది.

ఆఫ్రికా అధినాయక సమావేశానికి హాజరయ్యే పరిశీలక ప్రతినిధివర్గనాయకుడు, కెన్యా ఆఫ్రికన్ జాతీయసమాజ ఉపాధ్యక్షుడు శ్రీ ఒగింగ్‌ఒడింగా ఒక లిఖిత పూర్వకవిజ్ఞప్తి పత్రంలో కెన్యాకు వ్యతిరేకంగా విదేశాల సోమాలియాకు సహాయం చేస్తున్నారని పేర్కొన్నారు.

వారు చైనా పేరును ప్రత్యేకం ఎత్తలేదు సోమాలియాకు సహాయపడుతున్నవారు తమ ఆటలను కట్టిపెట్టకపోతే వాటిని బైటపెడతామని వారు హెచ్చరించారు.

సోమాలీ విద్యామంత్రి శ్రీ యూనస్ ఇస్మైల్ సమాతర్ సోమాలియాకు విదేశ ఆయుధాలు అందినట్టు శ్రీ ఒడింగా చేసిన ఆరోపణను ఖండించారు. ఆఫ్రికా అధినాయక సమావేశం తొలుకు సంఘంకాని సమితి సంఘంకాని ఈ విషయమై దర్యాప్తుచేసుకోవచ్చునని వారన్నారు.

ఎన్నడూ లేనంతగా బ్యాంకు డిపాజిట్ల వృద్ధి

రిజర్వుబ్యాంకు నివేదిక

బొంబాయి, మే 24: బ్యాంకు డిపాజిట్లు యిదివరలో ఎన్నడూ లేనంత ఎక్కువగా వృద్ధి చెందటం, పరపతి, పెట్టుబడుల బాగా విస్తరించటం 1962 లో భారతీయ బ్యాంకుల కార్య విధానంలోని ప్రధానాంశాలైనట్టు 1962 లో బ్యాంకింగ్ కార్యకలాపాల పురోభివృద్ధిపై రిజర్వుబ్యాంకు నేడు ప్రకటించిన నివేదిక తెలుపుతున్నది.

1962 లో షెడ్యూల్డ్ బ్యాంకుల్లో డిపాజిట్లు రు. 233 కోట్లకు (13.7 శాతం) పెరిగాయి. 1961 లో యిది రు. 168 కోట్లు (11 శాతం.)

1962-63 లో లోటు దాదాపు వద్ధతి బాగా విస్తరించటం, 1961 తో పోలిస్తే డిపాజిట్లపై వడ్డీరేట్లు పెంచటం, ఉపకార్యాలయాలు (బ్రాంచీలు) విస్తరణ మొదలైన చర్యలు బ్యాంకు డిపాజిట్లు ఎక్కువగా వృద్ధి చెందటానికి దోహదం కలిగించినట్లు భావిస్తున్నారు.

61-వ జన్మదినోత్సవం జరుపుకున్న శ్రీ జయప్రకాశ్ నారాయణ్

టెలిఫోన్ల అభివృద్ధి

నాల్గవప్రణాళికకార్యక్రమం: జగ్జీవన్ రామ్ వివరణ

త్రివేండ్రం, మే 25: చతుర్థ ప్రణాళికాకాలంలో చందాదారులు స్వయంగా నంబరును త్రిప్పి టెలిఫోను ద్వారా మాట్లాడే విధానంతో రాష్ట్ర రాజధానులను, న్యూఢిల్లీ, తదితర ముఖ్య పట్టణాలతో కలపటం సాధ్యం కావచ్చునని ఆశిస్తున్నామని కేంద్ర రవాణా, తపాలాశాఖల మంత్రి శ్రీ జగజ్జీవన్ రాం నేడిక్కడ వెల్లడించారు

ఇటీవలి తంతి, తపాలాశాఖ టెలీ-కమ్యూనికేషన్ శిక్షణా కేంద్రానికి ప్రారంభోత్సవం జరుపుతూ వారు ఈ విధానం ఢిల్లీ, ఆగ్రా మధ్య, లక్నో, కాన్పూరుల మధ్య ప్రవేశపెట్టబడిందని వారుతెల్పారు.

వచ్చే రెండు బడ్జెట్లలో కలకత్తా ఢిల్లీ, బొంబాయి నుద్రాసుల మధ్య ఈ విధానం ఏర్పాటు కావచ్చునని వారు తెల్పారు.

జబల్‌పూర్‌లో ఇటువంటి శిక్షణా కేంద్రం ఉన్నది. తూర్పు మండలంలో ఒకటి పశ్చిమ మండలంలో మరొకటి కూడా ఏర్పాటుచేయాలని పథకం వేసుకున్నట్టు వారు తెల్పారు.

ఇటీవలి సంవత్సరాలలో దేశంలో తపాలా టెలీ కమ్యూనికేషన్ సౌకర్యాలు బాగా అభివృద్ధి చెందాయని వారన్నారు.

బంగారుతీగెల ఎగుమతి

హైదరాబాద్, మే 25: స్వచ్ఛంద సేకరణ పథకములో పాల్గొన్న మిల్లర్లు, వర్తకులకు 1963 సంవత్సరములో మహారాష్ట్రి గుజరాత్ రాష్ట్రాలకు 15 వేల టన్నులవరకు బంగారు తీగెలు విక్రయం ఎగుమతికి పర్మిట్లు జారీ చేయడానికి ఆంధ్రప్రదేశ్ ప్రభుత్వమువారు తూర్పు గోదావరి, పశ్చిమ గోదావరి, కృష్ణా, గుంటూరుధాన్యము కొనుగోలు ఉద్యోగులకు, నెల్లూరు, వరంగల్లు నిజామాబాద్ జిల్లాల ధాన్యము కొనుగోలు తహశీల్దార్లకు అధికారము ఇచ్చారు.

చిలకలూరిపేట స్కూలు పూర్వవిద్యార్థి సభలు

చిలకలూరిపేట, మే 23: గుంటూరు జిల్లా చిలకలూరిపేట ఆర్. వి. ఎస్. పి. వి. ఎస్. హయ్యర్ సెకండరీపాఠశాల పూర్వ విద్యార్థిసంఘం దశమ వార్షిక మహాసభలు జూనెల 17, 18, 19 తేదీలలో జరిగినవి. మొదటిరోజు ఉదయం శ్రీ మురికిపూడి సత్యనారాయణాచార్యులు పతాకాన్ని ఎగురవేశారు. ప్రధానోపాధ్యాయుడు స్వాగతవచనాలు పలికారు. రాత్రి శ్రీ ఎం. గిరిధరరావు అధ్యక్షతన జరిగిన సభలో శ్రీ పి. వెంకటసుబ్రహ్మణ్యం మాట్లాడాను. శ్రీ వింతల వీరారెడ్డి, శ్రీ వేణుమాధవ్‌గార్లు హాస్య, అనుకరణ ప్రదర్శనలిచ్చారు. డిండవరోజున శ్రీ కె. సుబ్రహ్మణ్యం అధ్యక్షతన సాహితీ సభ, రాత్రి శ్రీమతి వింజమూరి లక్ష్మీగారి పాటకచ్చేరి జరిగినవి. మూడవరోజు ఉదయం శ్రీ బాలిరెడ్డికి సన్మానము జరిగినది. శ్రీ జాస్తి వేంకటనరసయ్య శ్రీ బాలిరెడ్డికి సన్మాన పత్రము సమర్పించి తనవద్రములలో సన్మానించారు. శ్రీ ఆరె కృష్ణారెడ్డి రు 116 లు సహాయకరించారు. సాయంత్రం 'భువన విజయ మహాసభ' జరిగినది. అందులో శ్రీ బాలిరెడ్డి కృష్ణదేవరాయలుగ శ్రీ మాధవరాయశర్మ తిమ్మరుసుగనూ, శ్రీయుతులు ధూళిపాళ వేంకట సుబ్రహ్మణ్యం, కరుణశ్రీ, జనాబ్ షేక్ దావూద్ సాహెబ్, బృందావనం రంగాచార్యులు, బి. ప్రసన్న, మద్దులపల్లి సత్యనారాయణ శాస్త్రి, వంగపోలు ఆదిశేషయ్య, జాస్తి వేంకట నరసయ్యగార్లు అష్టదిగ్గజములుగ తమ పాత్రల నిర్వహించారు. జనాబ్ ఆదం సాహెబ్ పాటకచ్చేరి జరిపారు. సభికులకు శ్రీ మద్దిలక్ష్మయ్య విందు చేశారు.

తండ్రి కొడుకుల కొట్లాటలో స్త్రీ హత్య

కోదూరు, మే 26. తండ్రీ కొడుకుల తగాదాలో అడ్డంపోయిన ఒక స్త్రీ కత్తిపోటుకు గురయి చనిపోయిన సంఘటన తెలియవచ్చింది.

ఈ నెల 23 వ తేదీరాత్రి బుడుగుంటపాలెంలో వరెవు సుబ్బయ్య, ఆకున కొడుకు తగాదాపడుతున్నారట! కోపోద్రిక్తుడైన సుబ్బయ్య కొడుకుపైకి ఒక కత్తి విసిరినాడట. ఆ సమయంలో అడ్డంపోయిన పెరుగునాగమ్మ (55) అనే ఆమెకు కడుపులో కత్తి గుచ్చుకొని, ఆమె అక్కడికక్కడే మరణించిందని తెలుస్తోంది. కోదూరు సబ్-ఇన్‌స్పెక్టరు శ్రీ జి. నరసింహులు వెళ్లి సుబ్బయ్యను అరెస్టుచేసి, కేసు నమోదు చేసుకొని దర్యాప్తు జరుపుతున్నారు.

వివాహం

మద్రాస్, మే 25: భీమవరం వాస్తవ్యులు శ్రీ కె. సి. జ్ఞానానందం దంపతుల తమ జ్యేష్ఠపుత్రుడు చి॥ భాస్కర దేవప్రసాద్‌కు ఏలూరు వాస్తవ్యులు శ్రీ ఎద్దర్లు హెచ్. నిగారి తృతీయకుమార్తె చి॥ డామెరి సువర్ణ రత్నాబాయితో 24 వ తేదీ ఉదయం 9 గంటలకు భీమవరం ట్రాన్స్‌ఫిగరేషన్ చర్చిలో వివాహం జరిపించారు. వధూవరులకు మిత్రులు పలువురు విచ్చేసి వధూవరులను ఆశీర్వదించారు.

శ్రీలంక శిల్పాలు

క్లారెన్స్ ఫెర్నాండో
[ఎఫ్. ఎన్. ఎస్. విలేఖరి]

సింహళ దేశంలోని ప్రసిద్ధ సైజీరియా శిల్పాలు ఇంచుమించు లోనికి ప్రవేశించటం సాధ్యం కానటువంటి ఒక గుహలో ఉన్నాయి. ఇవి 5 వ శతాబ్దంలో నిర్మించిన కశ్యపరాజుకు ప్రియమైన 21 మంది సుందరీమణుల వర్ణచిత్రాలు. కశ్యపరాజు నాస్తికుడు, రక్తపాతానికి వెరువని దుష్టుడు. తండ్రిని సజీవంగా సమాధిచేసిన క్రూరుడు.

ఈ శిల్పాలకు ఉత్తర భారత్‌లోని ఖజారమో శిల్పాలకు లండన్ వెలువల హాంప్టన్ కోర్టు ప్యాలెస్‌లోని 8 వ హెన్రీ అంతఃపుర స్త్రీల వర్ణచిత్రాలకు పోలిక ఉన్నది.

గుహాంతర్భాగంలో చదునుచేసిన రాతిపై సైజీరియా వర్ణచిత్రాలను చిత్రించారు. అవి ఇప్పటికీ చెక్కుచెదరకుండా ఉండటానికి ఇదే ముఖ్యమైన కారణం. ఈ రాతికోటను నిర్మిస్తున్న తొలి రోజుల్లోనే చాలా భాగంపై వర్ణచిత్రాలను చిత్రీకరించారని కొంతమంది నిపుణులు భావిస్తున్నారు. ఈ కుడ్య చిత్రాలలో అంతఃపుర స్త్రీలు, వారి పరివారం కలు దేవాలయానికి పూల నజ్జలను తీసుకువెళ్లటం కానవస్తుంది. వీటిలో ఉన్న ప్రతి స్త్రీ ఒక పొడుగైన పరికిణీని, వంటివంపులు స్పష్టంగా తెలిసేటటువంటి నవ్వని పాట్టి చేతుల రవికను ధరించి యున్నది. వారి తలలపై కిరీటాలు, చెవులు చేతులకు, మెడ నిండా బంగారు నగలు ఉన్నాయి.

మోకాళ్ళ కింద మబ్బులను చిత్రించారు. రాజు దృష్టిలోకాని చిత్రకారుల దృష్టిలోకాని ఆ స్త్రీలు దేవతలుగా పూజలందుకున్నట్లు వీనివల్ల తెలుస్తున్నదని కొంతమంది నిపుణులు అంటారు. సింహళ కళాఖండాలలో ఇవి అతి ప్రాచీనమైనవి. ఇందులోని స్త్రీల వదనాలు సిరులైన ఆర్యజాతి స్త్రీల ముఖాలను పోలివున్నాయి. కోముఖం, దళపతి పెదిమల, తిన్ననినాసిక, తిన్ననిమడుదుకల స్త్రీలు ఈ చిత్రాలలో కనబడుతున్నారు.

నునుపు, ఎఱుపు, ఆకుపచ్చ రంగులతో చిత్రకారులు సీటిపేశారు. కాని ఎక్కడా నీలాన్ని వాడలేదు. ఈ రంగులు కళ్లకు మిరుమిట్లు కొల్పేంత ప్రకాశమానంగా ఉన్నాయి. దూరంనుంచిచూస్తే మామూలుగానే కనబడతాయి. ప్రత్యేకమైన ఆధునిక పద్ధతిలో ఈ రంగులను వేశారు.

సైజీరియాకోటను కశ్యపరాజు 18 ఏళ్ల పాటు అచట దర్బారును నడిపినప్పుడు నిర్మించారు. దీని నిర్మాణం ఇంజనీర్లకు, వాస్తుశాస్త్రజ్ఞులకుకూడా నిన్నటియాన్ని కల్గిస్తుంది. దీని రాతిసిమవులు చుట్టూవున్న ఆడవికి 600 అడుగుల ఎత్తున ఉన్నాయి. ఈ అడవి ఇదివరలో తోటల, ఉద్యానవనాలు, నౌకావిహారాలకు నిలయం. రాజభవనం ఈశిలపైనఉన్నది.

దీని నిర్మాణం గురించి చరిత్రకారులు, పరిశోధకులు ఒక కథను చెప్తారు.

కశ్యపుని తండ్రి దాతుసేన రాజుకు ఇద్దరు భార్యలు. వారిల

ప్రతి పౌరుడూ ఒక సైనికుడే: పిడులపై నెహ్రూ ఉద్బోధ

చైనా సవాలును ఎదుర్కొనడానికి సర్వసంసిద్ధులు కావాలని హెచ్చరిక

బొంబాయి, మే 25: భారత్‌పై చైనా దురాక్రమణను తుడిచిపెట్టేవరకు భారత ప్రజ విశ్రమించరని ప్రధాని శ్రీ నెహ్రూ నేడిక్కడ నొక్కి వక్కాణించారు.

"మన హిమాలయాలు" ఎగ్జిబిషన్‌వద్ద ప్రత్యేక సైనికదళాల ప్రదర్శనంజరిగినమీదట శ్రీ నెహ్రూ ముచ్చటిస్తూ రక్షణ పటిష్టతను వృద్ధిపరచడంద్వారా చైనా దురాక్రమణను విదుర్కొనే దుకై సన్నాహాలు రోజురోజుకు తీవ్రమౌతున్నవన్నారు. అయితే ఇది చాలదని, యుద్ధరంగంలోని సైనికులతోడుగా ప్రతి పౌరుడూ తానూ ఒక సైనికుణ్ణి భావించి, తన విధానాలను ధైర్యంగా, దృఢదీక్షతో నిర్వహించి దురాక్రమణవరులకు బెదురుపుట్టించాలని ఉద్బోధించారు.

చైనా దాడికి భారత్ తలవొగ్గారదంటూ పెకింగ్ సవాలును అన్ని విధాలుగా ఎదుర్కొనడానికి సమాయత్తం కావాలన్నారు.

స్వల్ప వివాదాలకు స్వస్తిచెప్పి దేశాన్ని ఎదుర్కొంటున్న సమస్యలను పరిష్కరించేందుకు ఐక్యత పెంపొందించుకోవలసిందని ప్రజలను ఉద్బోధించారు.

గోవా విందర్శన గురించి ప్రస్తావించి గోవనులు కష్టించి పనిచేసికొనవలసి వస్తుందన్నారు. గోవా అభ్యుదయమే భారత్ అభ్యుదయమన్నారు.

కేంద్ర సమాచార ప్రసారశాఖా మంత్రి శ్రీ బెజవాడ గోపాలరెడ్డి కూడా "మన హిమాలయాలు" ఎగ్జిబిషన్ చూశారు. సైనిక ప్రదర్శనంకూడా తిలకించారు.

ప్రదర్శకుల అరెస్టు

శ్రీ నెహ్రూ "మన హిమాలయాలు" ఎగ్జిబిషన్ చూస్తున్న సమయంలో, ఆవల ప్రదర్శకులు జరిపిన వారిలో 20 మందిని పోలీసులు అరెస్టు చేశారు.

రక్షణ నిధి మాళిగింద ఏప్రిల్ 11 వ తేదీనుంచి నిర్బంధంలోవున్న శ్రీ జార్జి ఫెర్నాండెస్‌ను మరొక సోషలిస్టుపార్టీ వాయకుని విడుదల చెయ్యవలసిందని ప్రదర్శకులు కోరారు. వారు నల్లజెండాలు కూడా ఊపారు.

ఎగ్జిబిషన్‌లో హిమాలయాల సమీపాలు అనేకం కలవు. శ్రీ నెహ్రూ వాటిని మాచి వస్తుంటే కొన్నింటి ఎగుడుదిగుడులో కలలోపాలను నిర్వాహకుల దృష్టికి తెచ్చారు.

మహారాష్ట్ర పౌరరక్షణ సంఘంవారు ఈ ఎగ్జిబిషన్‌ను నిర్వహించారు.

ఎగ్జిబిషన్ సందర్శనానంతరం శ్రీ నెహ్రూ ముచ్చటిస్తూ, భారత ప్రజలకు హిమాలయాలకు వేల సంవత్సరాలుగా వున్న బంధాలను సింహావలోకనం చేశారు. భారతీయ సాహిత్యంలో భారతీయుల భావావేశంలో హిమాలయాలు శాశ్వత స్థానం పొందివున్నవన్నారు.

ధర్మాస్ ప్లాస్కుల ఉత్పత్తిదారు ఒకరు భారత సైనికుల వినోదార్థం 500 ప్లాస్కులను శ్రీ నెహ్రూ ద్వారా బహూకరించారు.

న్యూఢిల్లీకి పయనం

గోవానుంచి నేటివుదయ మిక్కడకు వచ్చిన భారత ప్రధాని శ్రీ నెహ్రూ ఈ రాత్రి 7-42 గంటలకు విమానంలో న్యూఢిల్లీకి బయలుదేరి వెళ్ళారు. ఆ సమయంలో కుమార్తె శ్రీమతి ఇందిరా గాంధీకూడా వెళ్ళారు.

మహారాష్ట్ర గవర్నర్ శ్రీమతి విజయలక్ష్మి, ముఖ్యమంత్రి శ్రీ ఎస్. ఎస్. కన్నమ్‌వార్, బొంబాయి మేయర్ శ్రీ బి. హెచ్. బండూకావాలా మహారాష్ట్ర ప్రభుత్వం చీఫ్ సెక్రటరీ శ్రీ ఎన్. టి. మోనే ఆశీస్సులు పజా శ్రీ నెహ్రూకు వీడ్కోలు యిచ్చారు.

ఇటలీలో కొత్త మంత్రివర్గం

ఏర్పాటుకు ఆల్డోమోరో కృషి

రోమ్, మే 26: క్రిస్టియన్ డెమొక్రాటిక్ పార్టీ ప్రధాన కార్యదర్శి శ్రీ ఆల్డోమోరో ఇటలీలో కొత్త మంత్రివర్గం నిర్మాణానికు యత్నించటానికి అధికారికంగా అంగీకరించారు.

మోరో, మంత్రివర్గాన్ని ఏర్పాటుచేస్తే ఏప్రిల్ ఎన్నికల తరువాత అధికారం స్వీకరించే తొలి మంత్రివర్గం అవుతుంది.

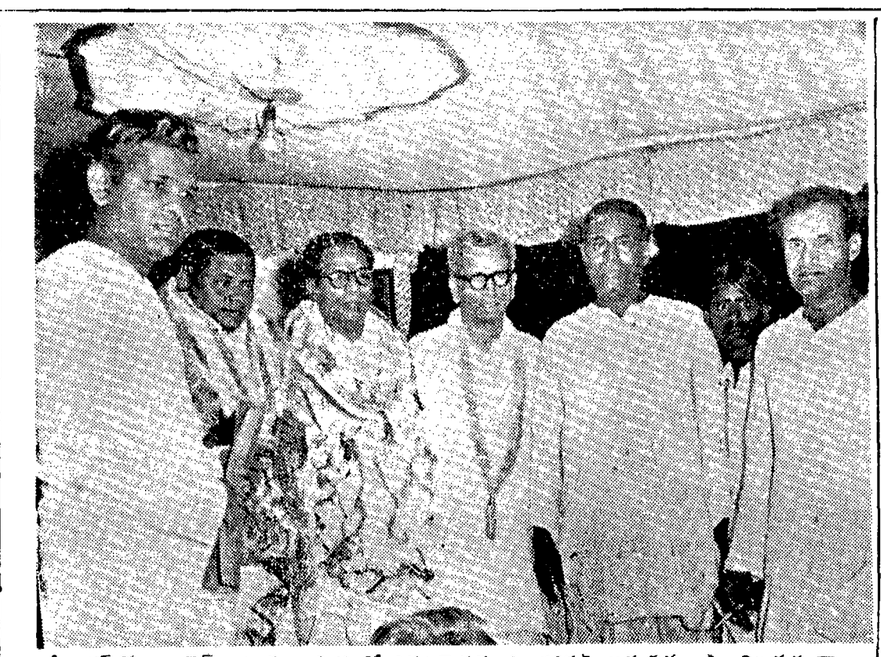

కరీంనగర్‌లో కాంగ్రెస్ అధ్యక్షులు, చిత్రంలో ఎడమవైపున జిల్లాపరిషత్ అధ్యక్షుడు శ్రీ విజయరంగారావు, కుడివైపు చివర ప్రదేశ్‌కాంగ్రెస్ కార్యదర్శి శ్రీ జె. చొక్కారావు ఉన్నారు.

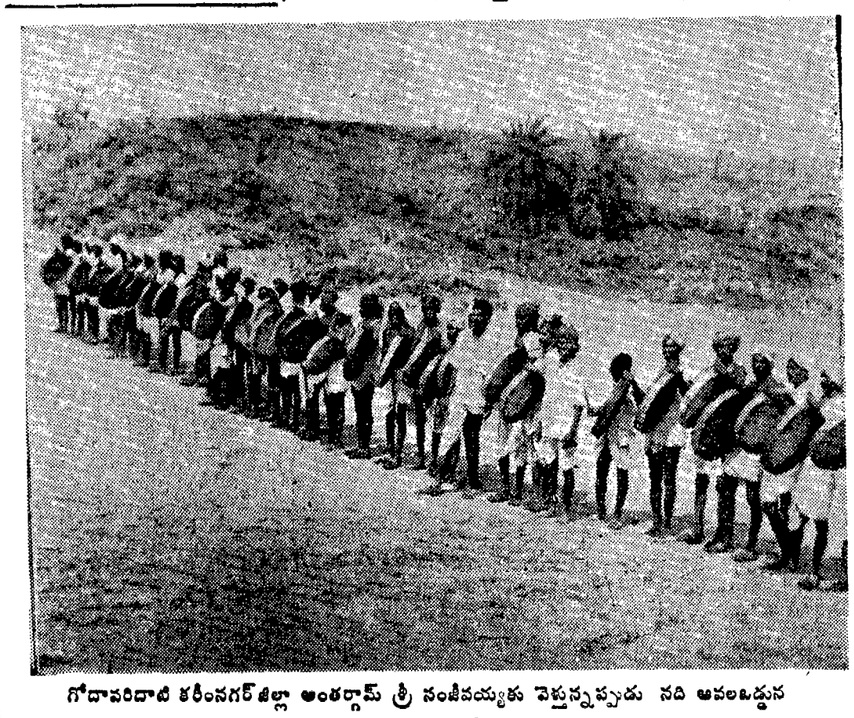

గోదావరిదాటి కరీంనగర్ జిల్లా అంతర్గామ్ శ్రీ సంజీవయ్యకు వెళ్తున్నప్పుడు నది ఆవలఒడ్డున ఘనస్వాగత మివ్వడానికి తప్పెట్లతో తయారుగావున్నజనం.

చైనా విమానంచే ఉత్తరప్రదేశ్ అంతరిక్ష సరిహద్దు ఉల్లంఘన

భారత్ తీవ్రఆధిక్షేపణ: అతిక్రమణ చర్యలను సహించేదిలేదని స్పష్టీకరణ

న్యూఢిల్లీ, మే 25

మే 6 న ఉత్తరప్రదేశ్‌లోని టెహ్రీగర్వాల్ ప్రాంతంలో భారత అంతరిక్ష ప్రదేశాన్ని ఉల్లంఘించినందుకు భారత ప్రభుత్వం, చైనా ప్రభుత్వానికి గట్టి అధిక్షేపణ తెలియజేసింది. అలాంటి అతిక్రమణలను సహించేదిలేదనిగూడా హెచ్చరించింది.

చైనా సైనిక విమానం ఒకటి, భారత భూభాగమైన టెహ్రీగర్వాల్ ప్రాంతంలోకి సుమారు 60 మైళ్ళవరకు చొచ్చుకొని వచ్చిందని మే 21 న పంపబడిన యీ భారత లేఖ వెల్లడించింది.

చైనా విమానంయొక్క యీ ఘోరమైన "సిగ్గుమాలిన పిచ్చి అతిక్రమణ"గా భారతలేఖ అభివర్ణించింది.

భారత్ సరనవత్రంత్రప్రకారంపేరిఉదయం 6-57 నిముషాలకు ఒక చైనా విమానం ఉత్తరప్రదేశ్‌లోని తేరీగర్వాల్ ప్రాంతంలో చాప్‌పైగా ఎగురుతూ పారగట్టింది. చాలా ఎత్తున ఎగురుతున్నయీ విమానం భారత భూభాగంలోకి దాదాపు 60 మైళ్ళు చొచ్చుకొనివచ్చి తరువాత శీఘ్రగతిగా టిబెట్ వైపుగా తిరిగి వెళ్లిపోయింది.

మధ్యరంగంలో జరిగిన యీ అతిక్రమణ చైనా భారత్ ఉభయదేశాలచేత గుర్తించబడిన అంతర్జాతీయ సరిహద్దుకు బాగా దక్షిణంగా సంభవించింది.

"భారత సరుకటి అధికారంగల అంతరిక్ష ప్రదేశంపై యీ విధంగా సిగ్గుమాలిన అతిక్రమణ జరిపినందుకు భారత ప్రభుత్వం గట్టి అధిక్షేపణ తెలుపుతున్నది. అలాంటి ఉల్లంఘనలు సహించలేదనిగూడా స్పష్టపరుచగోరుతున్నది

భారతలేఖ పాఠం

మే-21 నాటి భారతలేఖ పాఠం యీ విధంగా ఉంది.

"చైనా పీపుల్స్" రిపబ్లికుకుశిభాకాంక్షలు తెలుపుతూ విదేశాంగశాఖ యీ క్రింది విధంగా పేర్కొంటున్నది:

1963 మే 6 ఉదయం 6-57 నిముషాలకు చైనా విమానం ఒకటి, ఉత్తరప్రదేశ్ రాష్ట్రానికి చెందిన తేరీగర్వాల్ ప్రాంతంలో చాప్‌పైగా ఎగురుతూ కనిపించింది. చాలా ఎత్తుగా ఎగురుతున్నయీ విమానం, దాదాపు 60 మైళ్ళవరకు భారత భూభాగంలోకి చొచ్చుకొనివచ్చి తరువాత శీఘ్రగతిగా టిబెట్‌లోకి తిరిగి వెళ్లిపోయింది.

"మధ్యరంగంలో సంభవించిన యీ అతిక్రమణ, చైనా, భారత్ ఉభయులూ గుర్తించిన అంతర్జాతీయ హద్దుకు బాగా దక్షిణంగానే జరిగింది. భారత అంతరిక్షంలో పాడగట్టే గుర్తు తెలియని ఎలాటి విమానాన్నైనా అయినా, చైనా ప్రభుత్వంతో సంప్రదించకుండానే భారత ప్రభుత్వం ఉచితరీతిని వ్యవహరించ చున్నదని చిమ్మా, చైనా ప్రభుత్వం, 1962 అక్టోబరు 20 న వ్రాసిన లేఖను యీ సందర్భంలో గుర్తు చేస్తున్నాము

భారత సార్వభౌమాధికారంగల అంతరిక్ష ప్రదేశంపై యీ విధంగా సిగ్గుమాలిన పిచ్చి అతిక్రమణ జరిపినందుకు భారత ప్రభుత్వం గట్టి అధిక్షేపణ తెలుపుతున్నది. అలాంటి అతిక్రమణలను సహించేదిలేదని గూడా స్పష్టంచేయ గోరుతున్నది.

8 మంది నాగ విద్రోహుల వధ

ఇంఫాల్, మే 25: గత ఆదివారం వాడు తమొగ్‌లాంగ్ సబ్‌డివిజనులో టీషెం ఖుల్లెన్ మండలాలమధ్యకల ప్రాంతంలో గుర్తు తెలియని కొత్తమంది వ్యక్తులు ఒక గ్రామ పెద్దతోపాటు మొత్తం 8 మంది నాగాలను వధించినట్టు నేడిచటికి వార్త చేరింది.

వివరాలు తెలియరాలేదుకాని ఈదారుణకాండకు పాల్పడినవారు ఒక నాగా విద్రోహ జట్టుకు చెందినవారని భావిస్తున్నారు.

ఈ వర్తమానం తెలియగానే పెద్ద సాయుధపోలీసు దళాన్ని వెంటబెట్టుకుని అదనపుపోలీసు సూపరింటెండెంట్ దర్యాప్తు జరపటానికి ఆప్రాంతానికి చేరుకున్నారు.

అమెరికన్ మహిళల సాంఘిక సేవాసక్తి: రొడామిస్త్రీ ప్రశంస

శాన్‌ఫ్రాన్సిస్కో, మే 25: "సంఘ సేవారంగంలో తమకృషి చూసుకొని అమెరికన్ మహిళలు గర్వపడతగినంత ఎంతో ఉన్నది." అని ఆంధ్ర శాసనసభ సభ్యురాలు శ్రీమతి రొడామిస్త్రీ అన్నారు.

భారత సంఘ సేవా మహాసభ ఆంధ్రశాఖ ఉపాధ్యక్షురాలు కూడా అగు శ్రీమతి మిస్త్రీ రెండువేలల అమెరికా పర్యటన ముగియవస్తున్నది. అమెరికా విదేశాంగ శాఖవారి సాంస్కృతిక వినిమయ కార్యక్రమంక్రింద ఈమె పర్యటన చేస్తున్నది. గురువారంనాడు బయలుదేరి ఈమె హొనోలులూ వెళ్ళుతున్నది.

సంఘసేవాసక్తిలో అమెరికన్ మహిళలు "వారికి వారే సాటి, వారికిది తరతరాలనుంచి వస్తున్న అనుభవం. వారికిది సహజ అభిరుచిలాగా కనపడుతుంది. మాదేశ మహిళలుకూడా ఇదేవిధంగా ఆసక్తి కల్గించుకొంటే ఎంతో బాగుండును" అన్నదామె.

ఇండియాలో సంఘసేవ అనేది కొత్త వ్యాపకమని అమెరికాలో సంఘ సేవికపట్ల హెచ్చుగౌరవం చూపుతారని ఆమె అన్నది. "పద్నాలుగు, 14 ఏళ్ళలో మాదేశంలో కూడా సంఘ సేవికలకు ఇంత ప్రతిపత్తి లభిస్తుంది. అన్నదామె.

"మీ పద్ధతులన్నీ కూడా అద్భుతంగా ఉన్నవి. చదువుతుంటే అబ్బురాలు కల్గుతున్నవి అనుకోండి. అమెరికన్ సంఘ సేవకులకు అసాధారణమైన అగ్రత ఇస్తారు" అని ఆమె, అయితే ఈ అమెరికన్ పద్ధతులు ఇండియాలో సాధ్యం కావనీ, ఇవి చాలా ఖర్చుతో కూడినవని కనపడుతుందనుకు కారణమని అన్నదామె.

అమెరికన్ మహిళలు రాజకీయాలలోను, ప్రభుత్వ వ్యవహారాలలోను పెద్ద భూమికలు నిర్వహించటంలేదని తన భావమని ఆంటూ, అమెరికన్ గృహిణుల లోకజ్ఞానం చూస్తే తనకు ఆశ్చర్యం వేసిందని తెలిపిందామె. "వీరిలో స్థైర్యం విద్వాన్నక్తి హెచ్చుగా ఉన్నది" అన్నది శ్రీమతి మిస్త్రీ.

తాను ఇండియాలో నిర్వహిస్తున్న సేవా కార్యక్రమాలకు తనకు ఉపయోగపడగలగూడు అనుభవాలను ఆమె ప్రత్యేకంగా చెప్పింది. 70 కాఫీహోటళ్ళు నడుపుతున్న కాఫీరియా రెస్టారెంట్ సంస్థ ఒకటి వారికి పనులు చూపే గుడిలో పని తమ (అక్కడ వ్యాపార పాత సరుకులను బాగుచేసి మళ్ళా అమ్ముతారు), ఉత్తర కెరోలైనాలోని కృత్రిమ రబ్బరు ఫ్యాక్టరీలో తాను చూచినదే తమకూడు అనుభవాలు.

ఇండియా అస్పత్రులలోను, పరిశ్రమలలోను స్త్రీలకు పని కల్పించే ఉద్దేశ్యంతో 18 లేదేటి దుకాణాలు నడుపుతున్న తమ సంస్థకు ఈ అనుభవాలు ఉపయోగమై నవని శ్రీమతి మిస్త్రీ అన్నది.

గుడ్‌విల్ పరిశ్రమ "నాకెంతో నచ్చింది" ఇటువంటిది ఇండియాలో పెడితే బాగుంటుంది అన్నదామె. భారత సంఘ సేవా సంఘం వారు ఫోర్ రబ్బరు ఫ్యాక్టరీ నిర్వాహకులు చేలూలను కలుస్తున్నారు, ఈ సమస్యపై అమెరికన్ రబ్బరు ఫ్యాక్టరీ సందర్శనం ఆమెకు ఉపకారి అయింది.

రాజస్థాన్‌లో ప్రత్తి, ఉన్ని అధికోత్పత్తికి చర్యలు

జైపూర్, మే 25: ప్రత్తి, ఉన్ని ఉత్పత్తి కేంద్రమైన రాజస్థాన్‌ను కాలక్రమేణా 'భారతదేశంయొక్క ఈజిప్టు'గా తయారుచేయటానికి ప్రణాళికాసంఘంఆసక్తి చూపుతున్నదని ప్రణాళికాసంఘం సభ్యుడు, శ్రీ శ్రీ మన్నారాయణ్ నేడిక్కడ పత్రికా ప్రతినిధులతో మాట్లాడుతూ వెల్లడిచేశారు.

ప్రత్తిపన్ప్రతాభివృద్ధికి మీవారు, గంగానగర్‌లోని కొన్ని ప్రాంతాలను ఎన్నికచేసినట్టు వారు తెల్పారు. తృతీయప్రణాళికాంతానికిభక్రా సేద్యవిధానంక్రింద సుమారు 70,000 ఎకరాలలో ప్రత్తిపంటను అభివృద్ధిపరచటం జరుగుతుందని వారు చెప్పారు.

ఉన్ని ఉత్పత్తివిషయంలో రాజస్థాన్‌లో దానిని ప్రత్యేకంగా అభివృద్ధిపరచటానికి ప్రణాళికాసంఘం రు 1 కోటి కేటాయించింది.

వివిధరాష్ట్రాలను పర్యటిస్తున్న కేంద్ర వ్యవసాయశాఖాధిపతులు 8 రాష్ట్రాలను పర్యటించాయని జూన్ మొదటివారానికి తమ పనిని ముగించగలనని వారు తెల్పారు.

అమ్రోహా ఉపఎన్నికపై అసత్యారోపణలు

ముఖ్యమంత్రి శ్రీ గుప్తా ఖండన

లక్నో, మే 26. శ్రీ హఫీజ్ మహ్మద్ ఇబ్రహీంనునామినేట్ చేయటంలో తనను సంప్రతించనందున తన ఉపఎన్నిక విషయంలో నిర్లక్ష్యంగా వ్యవహరించినట్టు కొందరు చేసిన ఆరోపణలు అర్థరహితమైనవని ఉత్తరప్రదేశ్ ముఖ్యమంత్రి శ్రీ సి. బి. గుప్తా నిన్న త్రోసివేశారు.

పత్రికా ప్రతినిధులతో మాట్లాడుతూ వారు అల్పరియలులో ఆసక్తికలవారు మాత్రమే తనపై ఇటువంటి దుష్ప్రచారాన్ని చేయగలరని వారు తెల్పారు.

ఉప ఎన్నికల్లో కాంగ్రెసు పరాజయాలకు కారణలేమిటో యు. పి. కాంగ్రెసు పార్టీ పరిశీలిస్తుందా అని ఒకరు ప్రశ్నించగా వారు జవాబిస్తూ పరిశీలన చేయకుండానే కారణాలను కనుక్కోవచ్చునని అయినా అనధికార సమావేశం జరిగి చర్చిస్తామని తెల్పారు.

కాంగ్రెస్ అభ్యర్థుల ఓటమిపై సి. బి. గుప్తా

లక్నో, మే 26: జనసంఘమునకు పెట్టని కోట అయిన జౌన్‌పూర్ పార్లమెంటరీ నియోజకవర్గంలో జనసంఘం అభ్యర్థివి కాంగ్రెస్ ఓడించడంతో ఉత్తరప్రదేశ్‌కు సంబంధించి నంతవరకు ఆ పార్టీకి మంగళం పాడినట్టేనని ముఖ్యమంత్రి శ్రీ సి. బి. గుప్తా నిన్న నిక్కడ విలేకరులగోష్ఠిలో అన్నారు.

మరి అమ్రోహా, ఫరూకాబాద్‌లలో కాంగ్రెస్ అభ్యర్థులు ఓడిపోవడానికి కారణ మేమిటని ప్రశ్నించగా అది దురదృష్టమన్నారు. అనుకోకుండా హిందూ మత తత్వం అక్కడ ప్రజ్జ్వరిల్లిందని చెప్పారు.

అమ్రోహా ఫరూకాబాదులలో ఓటమి

లాల్‌బహదూర్ అభిప్రాయం

బొంబాయి, మే 25 అమ్రోహా, ఫరూకాబాదు ఉపఎన్నికల్లో కాంగ్రెసుకు లభించిన పరాజయాలవల్లకాని రాజకోట ఉపఎన్నికలో కాంగ్రెసుకు లభించిన ఫలితంవల్లకాని దేశంలో తిరిగి కొత్తగా సాధారణ ఎన్నికలు జరగనని దేశీయాంగమంత్రి శ్రీ లాల్‌బహదూర్ శాస్త్రి నేటిరాత్రి ఇచట పత్రికా ప్రతినిధులతో మాట్లాడుతూ వెల్లడిచేశారు.

గత సార్వత్రిక ఎన్నికల తదనంతరం దేశంలో 30 ఉపఎన్నికలు జరిగాయని అందులో కాంగ్రెసు 23 మంది అభ్యర్థులను పోటీకి నిలబెట్టిందని 20 మంది గెలిచారని వారు తెల్పారు. మూడుచోట్ల కాంగ్రెసు ఓడిపోవటంతో ప్రజలు కాంగ్రెసు ప్రతిపాదిక సిద్ధాంతాలను ఖండిస్తున్నారని అర్థం తీయటానికి వీలుకాదని సార్వత్రిక ఎన్నికలమ జరిపాలనే కోరిక సమంజసమైనదికాని సమర్థనీయమైనదికాని కాదు అని వారు చెప్పారు.

వారు రాజ్‌కోటనుండి నేడిచటికి వచ్చారు.

ప్రధాని రాజీనామా ఇవ్వాలని లోహియా

న్యూఢిల్లీ, మే 25:—పార్లమెంటును ప్రజల ఆశయాలకు దర్పణంగా తయారు చేయటానికి ప్రయత్నిస్తానని సోషలిస్టు నాయకుడు, డా॥ రాం మనోహర్ లోహియా నేడిక్కడ వెల్లడిచేశారు.

ఉప ఎన్నికలో గెలిచిన సందర్భంలో వారిని ఢిల్లీ సోషలిస్టు పార్టీ సన్మానించింది. ఆ సందర్భంలో పత్రికా ప్రతినిధులతో మాట్లాడుతూ వారు సోషలిస్టు పార్టీ, పి.ఎస్.పి. లో వర్గాందం చేసుకునే సమస్య లేదని ప్రత్యేక సమస్యల విషయంలో సోషలిస్టు పార్టీ జనసంఘ్, స్వతంత్ర పార్టీతో సహకరిస్తుందని తెల్పారు.

కాంగ్రెసు పక్షం అమ్రోహా, ఫరూకాబాదు స్థానాలను ప్రతిష్టను చేకూర్చే స్థానాలుగా భావించిందని ఆ రెండు స్థానాలను కోల్పోటంతో ఇప్పుడింక యావత్ ప్రభుత్వం రాజీనామాను యివ్వలేకపోతే ప్రధాని రాజీనామా యిచ్చి తిరిగి ఎన్నికకు నిలబడాలని వారన్నారు.

పత్రికావార్తపై రాజాజీ ఖండన

బొంబాయి మే 25: రాజకోట ఉపఎన్నికలో కాంగ్రెసుకు ఓటమి లభిస్తే దేశంలో తిరిగి సర్వఎన్నికలు జరగాలని తాము కోరినట్లు వార్తా పత్రికల్లో పడినవార్త అతిశయోక్తితోకూడినదని స్వతంత్ర పార్టీ నాయకుడు శ్రీ సి. రాజగోపాలాచారి నేడిచ్చట పత్రికా ప్రతినిధులతో మాట్లాడుతూ వెల్లడిచేశారు. రాజకోట ఉపఎన్నికలో పెక్కు ఇతరచోట్ల కాంగ్రెసు ఓటమి లభిస్తే కొత్తగా సర్వఎన్నికలు జరగాలని ప్రజలు కోరటం సమర్థనీయం అని తాను అన్నట్టు వారు వివరించారు.

రాజ్‌కోటనుండి నేటి సాయంత్రం వారి చెన్నకు వచ్చారు. ఆదివారం ఉదయం మద్రాసు వెళ్ళారు.

అస్సాంలో 2 వేలమంది పాకిస్తానీల అక్రమ ప్రవేశం

పోలీసుల దర్యాప్తు

షిల్లాంగ్, మే 26: దరాంగ్ జిల్లాలో పోలీసులు 2000 మంది పాకిస్తాన్ ముస్లిములను కనుగొన్నారని ఇచట అధికారిత్యా వెల్లడయ్యింది. వీరు భారతదేశంలోనికి అక్రమంగా ప్రవేశించినవారు. వీరు భారత్‌లో ప్రవేశించి 2 నెలలకు మించివుండరు.

స్థానిక ముస్లిమ్‌ల ద్వారా పోలీసులకు వీరిని గురించి వర్తమానం అందింది. వీరు ఏ మార్గంద్వారా అస్సాంలోనికి వచ్చివుంటారని పోలీసులు శోధిస్తున్నారు.

దరాంగ్ జిల్లాలో మరొకచోట గత సర్వ ఎన్నికల సమయంతో 800 గా ఉన్న వోటర్ల సంఖ్య హఠాత్తుగా సుమారు 5000 కు పెరిగినట్టు పోలీసులు కనుగొన్నారు. కొత్తగా పాకిస్తానీయులు వచ్చి చేరివుంటారని పోలీసులు అనుమానిస్తున్నారు. దర్యాప్తు లింకా జరుగుతున్నాయి.

తెలుపు ఆయింట్‌మెంట్

బి-టెక్స్

తామర, దురద, కురుపులు, గజ్జి, మొటిమలు, పుండ్లు, చలితో చెయ్యి, కాలు పగుళ్లకు, జంతువుల దేహముమీద గాయములకు వాడినచో అవి తప్పక నయమగును

స్టాకిస్టులు: మాంగిలాల్ హస్తిమల్, విజయవాడ

ఈ డిబెంచర్లు ఆంధ్రప్రదేశ్ ప్రభుత్వము వారిచే పూచీయివ్వబడియున్నవి

ది ఆంధ్రప్రదేశ్ కో ఆపరేటివ్ సెంట్రల్ ల్యాండ్ మార్టిగేజి బ్యాంక్ లిమిటెడ్

పోస్టు బాక్సు నెం. 257, గన్‌ఫౌండ్రీ, హైదరాబాద్-దక్కన్ (ఎ.పి.)

తంతి: "ANMORBANK" ఫోన్: 34939

ప్రెసిడెంటు: శ్రీ కాను వెంగళరెడ్డి, ఎం. పి.

చెల్లింపబడిన మూల ధనము: రు. 127 లక్షలు.

రిజర్వులు: రు. 43 లక్షలకు పైగా.

XXI సీరీస్ డిబెంచర్లు

వడ్డీరేటు	కాలము	మొత్తము	జారీవిలువ
4.75%	15 సం॥లు	రు. 100 లక్షలు	రు. 98%

ఈ చందాల పట్టీని 1963 మే 27 వ తేదీన ప్రారంభింపబడి, 1963 మే 31 వ గాని లేక పై మొత్తము వసూలుకాగానే నోటీసుతో నిమిత్తం లేకుండాత్వరలో ముగించబడును.

ఈ డిబెంచర్లు:—

(1) ఆస్తులు, వడ్డీ చెల్లించే విషయములో ఆంధ్రప్రదేశ్ ప్రభుత్వమువారిచే యిచ్చిన షరతులులేకుండా పూర్తిగా హామీ యివ్వబడియున్నవి.

(2) ఇవి ట్రస్టీ సెక్యూరిటీలు మరియు ఇన్సురెన్సు బ్యాంకింగు చట్టముల ప్రకారము ఆమోదింపబడిన సెక్యూరిటీలు.

(3) వీనిపై ఇన్‌కంటాక్సు స్ట్రోర్సువద్ద మినహాయింపు లేదు.

(4) ఈ డిబెంచర్ల ట్రాన్సఫరు డీడ్‌నకు స్టాంపు డ్యూటీలు వుండవు.

(5) ఈ డిబెంచర్లమొత్తంచెల్లించుటకై బ్యాంకుసింకింగుఫండు ఏర్పాటు చేస్తుంది.

పూర్తిమొత్తమును దరఖాస్తుతోబాటు హైదరాబాద్, విజయవాడ, మద్రాసు, బొంబాయి నందలి యే బ్యాంకిమీదైనా డ్రాఫ్ట్ లేక చెక్కుద్వారా చెల్లించవలెను. ఇతర వివరములు, దరఖాస్తు ఫారములను శాఖకార్యాలయమందు లేక ఏ బ్యాంకరు లేక బ్రోకరువద్దగాని పొందవచ్చును.

ఎం. దత్తాత్రేయులు
శాఖ కార్యదర్శి.

కార్బన్ బ్రష్‌లు

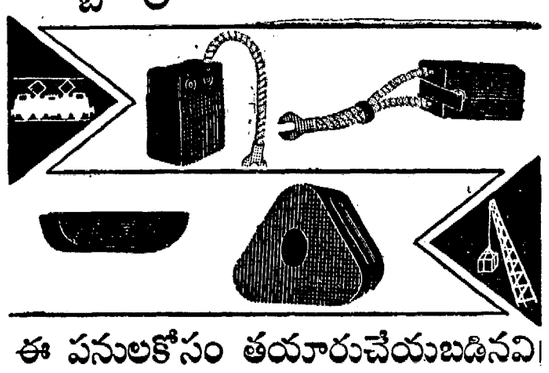

ఈ పనులకోసం తయారుచేయబడినవి

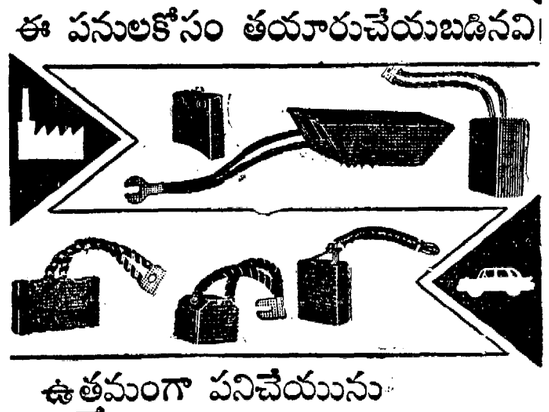

ఉత్తమంగా పనిచేయును

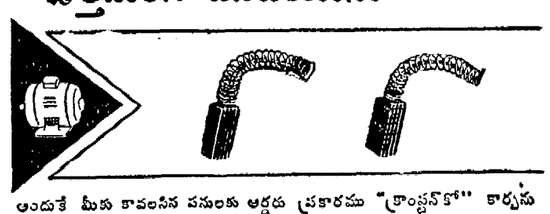

అందుకే మీకు కావలసిన పనులకు ఆర్డరు ప్రకారము "క్రాంప్టన్‌కో" కార్బను బ్రష్‌లు తయారుచేయుదుము. మీ పనులకు అనువుగా, ప్రత్యేకమయిన కార్బను బ్రష్‌లను పొందగలరు. తృప్తికరంగానూ వుంటాయి. ఎలక్ట్రిక్ మోటారులకుగాని, లేక క్రేనులకు, ట్రాక్టన్ పనులకు, లేక లిఫ్టులకుగాని, మరి ఏ విధమయిన పనులకుగాని కావలసిన కార్బన్ బ్రష్‌లు సరిఅయిన గ్రేడును, రకమును సంహా నియగలము. సరపరా చేయగలము. అత్యుత్తమమయిన కార్బనులో, ప్రపంచ ప్రసిద్ధిచెందిన మార్టిన్ క్రూసిబిల్ కంపెనీ వారిచే ఆమోదింపబడిన సాంకేతిక పద్ధతులతో తయారైన "క్రాంప్టన్‌కో" కార్బను బ్రష్‌లు నిర్వాహక సమస్యలు లేకుండా మీకు తృప్తినిస్తాయి.

వివరములకు వీరికి వ్రాయండి:

ది క్రాంప్టన్ ఇంజినీరింగ్ కంపెనీ (మద్రాసు) లిమిటెడ్.

హెడ్ ఆఫీసు: సెకండు లైను బీచు, మద్రాసు.

బ్రాంచీలు: బెంగుళూరు, మధురై, కోయంబత్తూరు, సికింద్రాబాద్, విజయవాడ.

JWT/CB/2173

ప్రజలపై తూర్పు పాక్ పోలీసు కాల్పులు

ఇద్దరి దుర్మరణం

ఢాకా, మే 25: శనివారం గురువారం బాడు ఎక్సైస్ (గ్రామంలో తూర్పు పాకిస్తాన్ రైఫిల్స్‌బృందం కోపోద్రిక్తులై ఉన్న ఒక గుంపును చెల్లాచెదురు చేయటానికి కాల్పులు జరపటంలో ఇద్దరు వ్యక్తులు మరణించారని, పెక్కుమంది గాయపడ్డారని నేడిచటికి చేరిన వార్త తెల్పుతున్నది.

దొంగసారాను చేరవేసే కొంతమందిని అరెస్టు చేసి ఈ జట్టు తన శిబిరానికి వెళ్తున్నది. ఆ సమయంలో ఒక గుంపు అరెస్టు చేసినవారిని విడుదలచేయాలంటూ రైఫిల్స్ జట్టులోనివారిపై బండి వారికి దేహశుద్ధి చేసింది. ఈ వార్త తెలిసిన వెంటనే మరొక రైఫిల్స్‌జట్టు వచ్చి గుంపును చెదరగొట్టటానికి 7 సార్లు కాల్పులు జరిపింది.

పొదుపు పత్రాల అమ్మకంలో రికార్డు

న్యూఢిల్లీ, మే 25: 1962-63 లో పొదుపుపత్రాల అమ్మకం మొన్నెన్నడూ లేనంత అధికంగా ఉన్నది. రు 65.68 కోట్ల ఖరీదైన పొదుపుపత్రాలు అమ్మడమయ్యాయి. ఈఏడాది జాతీయ రక్షణ పత్రాలు జాతీయ ప్రణాళికా పొదుపుపత్రాల అమ్మకంలో రు 54.26 కోట్లు కలుకూరాయి. ఇది క్రిందటేడు అమ్మబడిన మొత్తంకన్నా రు 11.28 కోట్లు అధికం.

ఆఫ్రికాసభ అభ్యర్థన

అడిస్ అబాబా, మే 24 దక్షిణాఫ్రికాలో గెరిల్లా యుద్ధంలో శిక్షణ నిచ్చేందుకై సైనిక సహాయం అవసరమని ఆఫ్రికా విదేశాంగమంత్రుల మహాసభ ప్రత్యేక ఉపసంఘం నిన్న సిఫారసుచేసింది.

జాతి విచక్షణ నిర్మూలన ఉద్యమానికి ఆర్థికసహాయం చేసేందుకై ఒక నిధిని ఏర్పాటు చేయాలని కూడా సూచించింది.

అస్సాంలో 2 వేలమంది పాకిస్తానీల అక్రమ ప్రవేశం

పోలీసుల దర్యాప్తు

షిల్లాంగ్, మే 26: దరాంగ్ జిల్లాలో పోలీసులు 2000 మంది పాకిస్తాన్ ముస్లిములను కనుగొన్నారని ఇచట అధికారిత్యా వెల్లడయ్యింది. వీరు భారతదేశంలోనికి అక్రమంగా ప్రవేశించినవారు. వీరు భారత్‌లో ప్రవేశించి 2 నెలలకు మించివుండరు.

స్థానిక ముస్లిమ్‌ల ద్వారా పోలీసులకు వీరిని గురించి వర్తమానం అందింది. వీరు ఏ మార్గంద్వారా అస్సాంలోనికి వచ్చివుంటారని పోలీసులు శోధిస్తున్నారు.

దరాంగ్ జిల్లాలో మరొకచోట గత సర్వ ఎన్నికల సమయంతో 800 గా ఉన్న వోటర్ల సంఖ్య హఠాత్తుగా సుమారు 5000 కు పెరిగినట్టు పోలీసులు కనుగొన్నారు. కొత్తగా పాకిస్తానీయులు వచ్చి చేరివుంటారని పోలీసులు అనుమానిస్తున్నారు. దర్యాప్తు లింకా జరుగుతున్నాయి.

ది సివిల్ ఇంజనీరింగ్ కాలేజి

(స్థాపితము : 1955)

మచిలీపట్టణము, (రజిస్టర్డు)

బి. ఇ. డిగ్రీకి సమానమని గవర్నమెంటు వారిచే పరిగణింపబడుచున్న ఏ. యం. ఐ. ఇ. పరీక్షలకు స్టూడెంటుషిప్, సెక్షను ఏ. బి. లకు సివిల్, మెకానికల్ బ్రాంచిలలో మితవ్యయముతో శిక్షమైన తరిఫీదు యివ్వబడును. ఎస్టిమెంట్స్, ప్రాక్టికల్, లేబరేటరీ, సర్వే టెయినింగులు పొందుటకు మంచి ఏర్పాట్లు కలవు. ఎస్. ఎస్. ఎల్. సి. లు, మెట్రిక్యులేట్లు, లెక్కలగ్రూపుతో కృతార్థులయిన వారికి పి. యు. సి. లు, లెక్కలగ్రూపుతో చదివిన, హైయ్యర్ సెకండరీకోర్సు కృతార్థులయినవారికి, 3 సంవత్సరముల డిగ్రీకోర్సు మొదటిసంవత్సరము లెక్కలతో పాసయినవారికిని, బి. ఏ. లేక బి. ఎస్సి. పరీక్షకు వెళ్ళిన వారికిని తగిన ప్రత్యేకకోర్సులు గలవు. గొప్ప అర్హతలతో అనుభవశాలురైన అధ్యాపక బృందము కలదు. ఉత్తీర్ణులైనవారి శాతము అత్యధికము.

పునఃప్రారంభము 24-6-63.

ప్రాస్పెక్టస్, దరఖాస్తు ఫారములకు ఒక రూపాయి పంపవలెను.

యస్. టి. జ్ఞానప్రకాశము,
ఎం.ఇ., ఎ.ఎం.ఐ.ఇ., ప్రిన్సిపాల్.

ఆంధ్రా యూనివర్శిటీ

వాల్తేరునందలి ఆంధ్రా యూనివర్శిటీ కాలేజీలలోని వివిధ కోర్సులందు ప్రవేశం విషయమై :

వాల్తేరునందలి ఆంధ్రా యూనివర్శిటీ కాలేజీలయందలి వివిధ కోర్సులయందు (దిగువ తెలుపబడినవి) చేరుటకు కావ సిన దరఖాస్తు ఫారము, ప్రాస్పెక్టస్ సప్లయి చేయుటకు గాను ప్రిన్సిపాలునకు అర్జీ 1963 మే 20 వతేదీకి తర్వాతను, 1963 జూన్ 8 వ తేదీ వరకును వ్రాసి పొందవచ్చును.

ఈ అర్జీలో అభ్యర్థి (1) 10" × 4" సైజుగల స్వంత చిరునామాగల 50 న. పైసలు స్టాంపు అంటించిన కవరు ఒకటి (2) దరఖాస్తు ఫారము మరియు ప్రాస్పెక్టస్ ఖరీదుక్రింద ఒక్కొక్క సెట్టునకు రు. 1/- (ఒక రూపాయిమాత్రం) విలువగల ఇండియన్ పోస్టల్ ఆర్డరును ఆంధ్రా యూనివర్శిటీ పోస్టాఫీసులో చెల్లునట్లుగా ప్రిన్సిపాల్, ఆంధ్రా యూనివర్శిటీ కాలేజీలు, వాల్తేరు (ఉద్యోగపు హోదాకు మాత్రం) వారికి చెల్లించి పొందవలెను. పోస్టల్ ఆర్డర్ పంపువారు ఆ పోస్టల్ఆర్డర్ నెంబరు, దాన్ని జారీచేయు పోస్టాఫీసు పేరు స్పష్టముగా అర్జీలో వ్రాయాలి.

1963 జూన్ 20 వ తేదీనగాని, అంతకు ముందుగా గాని ప్రిన్సిపాల్‌చే సప్లయిచేయబడు నిర్ణీత అచ్చు ఫారముమీదనే, వాల్తేరులోని ఆంధ్రా యూనివర్శిటీ కాలేజీలయందు ప్రవేశము గోరువారు దరఖాస్తులు చేయవలెను. అభ్యర్థులు తాము చేరదలచిన కోర్సును స్పష్టముగా వ్రాయవలెను. వేరు వేరు కోర్సులకు వేరు వేరు దరఖాస్తుఫారములను వాడవలెను.

పై రెండింటిని జతపర్చని దరఖాస్తులు గమనింపబడవు. అవగా:

(1) స్వంత అడ్రస్సుగల స్టాంపులు అంటించిన కవరన్ను, మరియు
(2) దరఖాస్తుఫారము ఖరీదు (రు. 1/- విలువ గల పోస్టల్ ఆర్డర్)

ఆంధ్ర యూనివర్శిటీ కాలేజి : వాల్తేరులో వి వి ధ కో ర్సు లు

1. బి. ఏ. (స్పెషల్) డిగ్రీ (దిగువ తెలిపిన బ్రాంచీలలో ఏదైన ఒకటికూడ పొందియుండవలెను.) ఇంగ్లీషు, తెలుగు, సంస్కృతము, ఫిలాసఫీ, హిస్టరీ, పొలిటిక్సు, ఎకనమిక్సు, లెక్కలు.
2. బి.ఎస్సి.(స్పెషల్) డిగ్రీ (దిగువ తెలిపిన బ్రాంచీలలో ఏదైన ఒకటికూడ పొందియుండవలెను) ఫిజిక్సు, కెమిస్ట్రీ, లెక్కలు, జియాలజీ, బాటనీ, జూఆలజీ.
3. బి. కాం (స్పెషల్) డిగ్రీ.
4. బి. ఇ. డిగ్రీ.
5. బి. టెక్ డిగ్రీ.
6. బి. ఫార్మ్ డిగ్రీ.
7. బి. ఎల్. డిగ్రీ.
8. దిగువ సబ్జక్టులలో ఎం. ఏ. డిగ్రీ. సోషల్‌వర్క్, రూరల్ డెవలప్‌మెంటు & కో-ఆపరేషన్, ఆంత్రాపాలజీ, లెక్కలు, ఫిలాసఫీ, హిస్టరీ, పొలిటిక్సు, ఎకనమిక్సు, ఇంగ్లీషుభాష & లిటరేచర్ మరియు తెలుగు భాష మరియు లిటరేచర్.
9. ఎం.ఎస్సి. డిగ్రీ(దిగువ తెలిపిన బ్రాంచీలలో ఏదైన ఒకటి పొందియుండవలెను.) లెక్కలు-ఫిజిక్సు, ఫిజిక్సు, న్యూక్లియర్ ఫిజిక్సు, కెమిస్ట్రీ (ఆర్గానిక్, ఇన్-ఆర్గానిక్, అనాలిటికల్ న్యూక్లియర్ కెమిస్ట్రీలలో స్పెషలైజేషన్‌లతో) బాటనీ, జూఆలజీ, జియాలజీ, పిర్-డ్రెస్సింగ్, స్టాటిస్టిక్సు.
10. ఎం.ఎస్సి.(టెక్)డిగ్రీ: (దిగువ తెల్పిన సబ్జక్టులలో ఏదైనా ఒకటి పొందియుండాలి) అప్లైడ్ ఫిజిక్సు, బయోఫిజిక్సు, మెటియరాలజీ, ఓషనోగ్రఫీ, అప్లైడ్ జియాలజీ.
11. ఎం. టెక్ డిగ్రీ.
12. ఎం. ఫార్మ్ డిగ్రీ
13. ఎం.కాం. డిగ్రీ
14. ఎం.బి.ఎ. డిగ్రీ
15. ఎం.ఎల్. డిగ్రీ
16; కోఆపరేషన్, రూరల్ స్టడీస్‌లో పోస్టు గ్రాజ్యుయేటు డిప్లొమా కోర్సు.
17. దిగువ తెల్పిన సబ్జక్టులలో డిప్లొమా కోర్సులు : థియేటర్ ఆర్ట్స్, బాక్సింగ్, బ్యాంకింగ్, రైతు వేజుయేషన్, హిందీ.

పిహెచ్.డి. (రిసర్చి డిగ్రీ) : హ్యూమనిటీస్, సైన్సు సబ్జక్టులలో రిసర్చి పనులు కలవు.

ప్రిన్సిపాల్,
ఆంధ్ర యూనివర్శిటీ కాలేజి, వాల్తేరు.

ఉస్మానియా విశ్వవిద్యాలయం :

బి. ఎస్‌సి. I-II పార్టుల పరీక్షా ఫలితాలు

హైదరాబాద్, మే 24 : 1963 మార్చి, ఏప్రిల్ నెలల్లో జరిపిన బి. ఎస్‌సి. I—II పార్టుల పరీక్షలలో క్రింది నంబర్లుగల అభ్యర్థులు ఉత్తీర్ణులయినారు.

పార్టు I

ప్రథమశ్రేణి : 5384 95 5720 26 28 33 75 78 88 93 95 99 5801 85 95 6115 17 6698 6743 7581 91 7675 90 94 97 98.

ద్వితీయశ్రేణి : 5381 86 87 94 96 99 5402 04 12 17 27 29 32 39 40 42 43 44 5521 22 23 25 26 30 40 45 65 78 99 5623 30 31 32 37 38 39 40 5703 08 09 12 13 14 15 16 18 21 24 25 29 34 36 37 39 40 43 44 47 48 65 68 69 73 76 77 84 85 86 89 91 94 96 97 98 5800 02 87 88 89 90 92 93 94 97 98 99 5910 12 14 15 16 18 21 22 42 54 56 59 61 62 66 68 71 73 79 80 82 83 84 86 87 88 89 90 91 94 97 98 6118 22 29 31 52 56 82 84 98 99 6201 02 61 68 75 6300 15 60 97 6405 06 07 08 6520 24 26 27 28 30 43 44 51 60 66 69 70 77 81 83 85 6600 03 04 16 24 32 33 39 49 51 58 69 77 78 86 90 93 6705 06 16 17 18 41 44 47 6904 13 41 53 63 71 73 7019 21 22 35 46 50 51 71 89 7103 05 13 22 30 32 34 39 41 42 7232 39 41 42 47 53 54 62 7317 85 86 7451 60 62 76 85 7502 03 05 31 36 39 51 54 68 69 70 71 75 85 87 89 93 94 95 98 7604 10 11 12 18 20 25 36 58 66 67 68 69 74 76 78 79 83 84 89 91 92 93 7871 74 8485 86 95.

పాస్‌క్లాస్ : 5382 83 85 88 89 90 91 92 97 5400 01 03 05 06 07 10 15 16 18 19 20 21 22 23 24 25 28 30 33 36 37 38 41 5500 01 02 03 04 05 06 07 09 15 16 18 20 24 27 28 29 37 42 43 44 47 48 49 50 52 53 54 55 56 58 60 61 63 66 67 69 70 73 74 75 76 79 80 81 82 83 84 85 86 87 88 89 90 91 92 93 94 97 98 5600 02 03 04 05 07 09 10 12 13 14 17 18 19 20 21 22 33 42 43 46 5705 06 07 10 11 17 19 22 23 30 31 32 35 38 42 45 49 50 51 54 55 56 57 59 60 61 64 66 67 70 74 80 81 82 83 90 92 5891 95 5901 02 08 09 11 13 17 19 26 27 28 29 30 31 34 36 37 39 40 43 45 46 47 49 50 52 55 57 58 64 65 67 69 70 74 76 77 92 93 6116 19 20 21 23 24 26 27 28 30 33 34 36 37 39 41 42 43 44 46 49 50 51 53 54 57 58 59 60 63 64 65 66 67 68 69 70 71 73 75 76 78 80 83 85 86 87 90 92 95 6200 03 04 64 73 76 77 79 80 81 84 87 88 90 92 94 98 6302 03 04 10 11 12 13 14 17 18 22 23 24 25 26 27 28 30 31 34 38 40 45 46 50 52 55 56 57 58 59 61 65 66 68 69 71 73 74 75 80 83 85 86 88 90 93 96 98 6400 04 6521 23 25 29 31 32 34 35 36 37 38 40 41 45 46 47 49 50 52 53 54 55 56 57 58 59 62 63 64 65 67 68 71 73 76 78 79 91 93 94 95 96 97 98 6602 05 06 07 08 09 10 11 14 17 18 20 21 22 23 27 28 30 31 36 38 41 44 45 46 48 50 53 54 55 56 57 59 60 61 63 65 66 67 68 70 71 72 73 74 75 79 80 81 83 84 91 94 95 96 97 99 6700 07 08 10 11 13 14 15 19 20 21 22 23 24 29 30 31 33 34 35 36 38 39 45 46 48 49 50 51 52 54 55 56 59 60 62 6905 06 07 08 09 10 11 12 14 15 17 18 20 21 25 27 29 30 33 34 39 43 44 48 49 56 61 68 75 7025 27 28 29 30 31 32 33 34 38 39 44 45 48 49 63 64 65 66 67 72 73 74 78 81 83 84 85 87 88 90 91 93 96 97 98 99 7100 04 06 07 14 15 16 17 18 19 21 23 24 25 26 27 28 29 31 33 35 7230 31 33 34 35 36 37 40 44 45 46 48 49 50 52 55 56 58 60 63 64 65 66 67 69 96 97 98 99 7300 01 02 03 04 05 10 11 13 15 16 18 19 20 21 23 24 25 26 64 65 66 68 69 70 71 75 78 81 82 83 87 88 90 91 92 94 7428 29 30 31 32 33 35 37 39 40 42 43 44 46 48 49 50 52 56 57 58 59 61 70 71 72 77 78 80 83 84 7500 01 04 06 10 11 12 13 30 32 33 34 35 37 38 40 42 43 44 45 46 52 53 55 56 57 59 60 61 62 66 67 73 74 79 80 82 83 86 90 92 96 99 7600 01 03 13 14 15 16 17 21 24 26 27 28 29 30 31 32 35 37 38 39 50 51 52 53 54 57 59 70 71 72 77 80 81 82 95 96 7865 69 70 72 73 8493 98.

ఆయా సబ్జెక్టులలో మాత్రం ఉత్తీర్ణులయినవారి నంబర్ల వివరాలు (ఎదురుగా బ్రాకెట్లలో ఉన్న 1 సెకెండ్ లాంగ్వేజికీ 2 ఇంగ్లీషుకు 3 జనరల్ ఎడ్యుకేషన్‌కు గుర్తులు) :

5393 (3)
5409 (2)
13 (1 3)
14 (1)
26 (2 1)
31 (1)
34 (1 3)
45 (1 3)
46 (3)
5508 (1 3)
10 (1 3)
11 (1 3)
12 (1 3)
13 (1 3)
14 (1 3)
17 (1 3)
19 (1 3)
31 (1 3)
32 (1 3)
33 (1)
34 (1 3)
35 (1 3)
38 (1 3)
39 (1 3)
41 (1 3)
51 (3)
59 (3)
62 (1 3)
64 (1 3)
68 (1 3)
71 (1 3)
72 (3)
77 (3)
95 (3)
96 (2 3)
5601 (1)
06 (3)
08 (3)
11 (3)
15 (2 3)
16 (1 3)
24 (1 3)
25 (1)
27 (1 3)
28 (1 3)
29 (1 3)
34 (1 3)
35 (1 3)
36 (1)
41 (1 3)
44 (1 3)
47 (1 3)
5727 (1)
41 (1 3)
46 (1 3)
52 (1 3)
53 (1 3)
58 (1 3)
62 (2 3)
71 (1 3)
72 (2)
79 (1 3)
87 (2 3)
5845 (2)
47 (1)
96 (1 3)
5903 (1 3)
04 (1 3)
05 (1 3)
06 (1 3)
07 (1 3)
23 (3)
25 (1 3)
32 (3)
33 (3)
35 (1 3)
41 (1 3)
44 (1 3)
48 (1 3)
51 (1 3)
53 (1 3)
63 (1 3)
75 (3)
78 (1 3)
81 (1 3)
96 (3)
99 (1 3)
6126 (3)
32 (1 3)
35 (1 3)
38 (1 3)
40 (1 3)
47 (1 3)
48 (1)
55 (1 3)
61 (1 3)
62 (1 3)
74 (1 3)
77 (1 3)
81 (1 3)
89 (3)
91 (1 3)
93 (1 3)
94 (1 3)
96 (1)
97 (1)
6206 (3)
30 (2)
62 (1)
63 (1 3)
65 (1)
67 (1 3)
69 (1 3)
70 (1 3)
71 (3)
74 (1 3)
78 (1 3)
82 (1)
85 (3)
86 (1 3)
89 (1 3)
90 (1)
91 (2)
92 (1)
94 (1)
95 (2 1)
7101 (1)
02 (1 3)
08 (1)
09 (1)
10 (1 3)
11 (1 3)
20 (2 1)
36 (1)
37 (1)
38 (1)
40 (1 3)
87 (2)
88 (2)
7238 (1)
43 (2 3)
51 (2 1)
57 (2 1)
59 (1)
68 (1)
7307 (1 3)
08 (1 3)
09 (1)
12 (1)
22 (3)
41 (2)
67 (1 3)
72 (1)
73 (1 3)
74 (1)
76 (1)
79 (1 3)
80 (1 3)
84 (3)
93 (1)
95 (1)
7434 (1 3)
36 (1 3)
38 (1)
41 (3)
47 (1 3)
53 (1 3)
54 (1 3)
55 (1 3)
73 (1)
74 (1 3)
75 (3)
79 (1 3)
81 (1)
82 (1 3)
99 (1 3)
7507 (1 3)

పార్టు II
(ఆప్షనల్స్)

ప్రథమశ్రేణి : (ప్రతిభానుక్రమంగా): 7719 5826 6482 6508 6877 7720 7221 5467 6480 6110 7716 6051 8273 7839 6777 5885 6007 7761 5480 7729 7494 6878 5843 7167 7793 7466 5832 6067 5809 7294 6078 5884 5493 5486 6246 6842 5829 6836 5812

ద్వితీయశ్రేణి : 5448 49 63 68 71 78 79 82 85 87 89 92 94 95 5656 59 60 61 68 76 82 86 99 5805 06 08 10 18 19 25 51 52 53 59 61 63 64 66 67 69 74 80 81 6001 04 06 09 10 12 14 19 32 33 35 40 42 46 50 63 65 66 68 69 70 71 72 80 88 90 92 93 6102 05 06 07 11 14 6214 17 18 19 23 26 28 32 33 34 35 36 40 42 44 47 57 6416 21 22 31 32 33 38 39 46 47 54 57 60 99 6507 12 6775 92 6800 03 05 07 20 34 40 43 44 51 71 79 90 7153 54 62 65 66 73 77 78 79 82 92 7200 01 03 05 06 10 19 20 26 83 90 93 7328 33 53 55 56 7408 10 11 12 15 63 64 68 93 96 7515 16 21 24 26 7705 07 17 21 48 55 63 64 66-72 82 84 86 91 96 7801 02 04 16 24 27 29 31 32 33 36 40 42 43 44 49 53 59 7999 8099 8109 74 8277 8311 8416 22 24 8503 11 13.

పాస్‌క్లాస్ : 5450 66 76 83 84 88 90 96 99 5652 53 54 58 62 63 67 70 72 73 74 75 79 81 88 90 92 94 96 97 5701 5814 17 20 21 22 24 27 28 30 31 34 35 36 41 49 50 54 56 60 77 79 6002 05 08 17 20 23 25 26 27 30 34 41 44 52 53 54 57 58 61 64 74 75 77 79 81 82 84 85 86 87 89 94 97 6100 08 09 6211 12 13 15 16 20 21 22 24 27 29 37 41 43 45 49 51 56 58 6410 12 18 23 24 35 36 37 44 45 55 59 61 64 70 75 86 93 98 6502 06 14 15 17 19 6770 72 73 84 85 87 88 89 93 99 6801 10 11 18 25 32 37 39 46 47 48 60 68 70 80 84 86 89 93 95 96 98 6901 92 7006 07 09 13 52 58 60 7152 72 74 87 89 91 93 94 96 99 7204 07 08 12 16 17 18 74 76 77 80 81 82 7336 37 43 58 97 98 7400 03 04 05 06 07 09 13 14 16 17 25 27 87 89 90 91 98 7517 18 19 20 22 23 25 27 30 31 44 56 70 75 78 81 99 7803 10 14 18 22 35 50 51 55 56 61 7905 06 10 24 65 8007 08 41 42 45 82 96 8171 73 79 86 89 95 97 8247 50 85 88 8308 09 10 36 94 8400 07 17 21 27 31 33 8507 25.

ఆయా సబ్జెక్టులలో ఉత్తీర్ణులయిన వారి నంబర్ల వివరాలు ((బ్రాకెట్లలోని అక్షరాలు సబ్జెక్టులు) (A—అస్ట్రానమి, B—బాటని, C—కెమిస్ట్రీ, G—జియాలజి, MP—మేథమెటిక్స్ —ఫిజిక్స్ Z—జువాలజీ.)

5446 (ఫి)
54 (ఫి సి)
56 (ఫి సి)
57 (ఫి సి)
60 (సి)
64 (ఫి సి)
65 (ఫి సి)
69 (ఫి సి)
70 (ఫి సి)
72 (బి జడ్)
81 (బి జడ్)
5649 (జడ్ సి)
51 (జడ్ సి)
66 (జడ్ సి)
77 (బి జడ్)
83 (సి)
87 (సి)
89 (ఎం సి)
93 (ఎం)
95 (ఫి సి)
5702 (ఎం)
5804 (ఫి సి)
13 (సి)
15 (సి)
23 (ఫి సి)
33 (ఫి సి)
37 (ఫి)
40 (ఫి)
42 (సి)
47 (సి)
57 (బి)
75 (బి సి)
82 (బి జడ్)
83 (జడ్)
6003 (ఎం సి)
13 (ఫి సి)
24 (సి)
31 (ఫి సి)
36 (సి)
37 (సి)
39 (సి)
59 (ఇడ్)
60 (బి జడ్)
62 (బి జడ్)
73 (బి జడ్)
91 (బి జడ్)
98 (బి జడ్)
99 (బి జడ్)
6103 (బి జడ్)
04 (బి జడ్)
12 (జడ్ సి)
13 (జడ్)
6267 (బి)
09 (బి జడ్)
30 (బి జడ్)
38 (సి)
48 (బి జడ్)
50 (బి జడ్)
52 (బి జడ్)
54 (బి జడ్)
55 (బి)
59 (బి జడ్)
6420 (సి)
27 (సి)
29 (సి)
42 (జి)
48 (సి జి)
56 (జడ్ జి)
63 (జడ్ జి)
71 (ఎం సి)
74 (ఎం)
77 (ఫి సి)
78 (ఫి)
85 (ఎం)
88 (ఫి జి)
91 (ఫి జి)
96 (ఫి)
6503 (ఫి జి)
04 (ఎం జి)
05 (ఎం)
10 (ఎం జి)
13 (ఎం జి)
16 (జి)
18 (ఫి)
6764 (జడ్)
67 (జడ్ సి)
76 (బి జడ్)
78 (బి జడ్)
82 (బి జడ్)
86 (బి జడ్)
96 (బి)
6808 (జి)
09 (బి సి)
13 (జి)
16 (జి సి)
17 (బి జి)
19 (జి)
21 (బి జి)
23 (బి సి)
24 (బి)
28 (బి)
31 (ఫి)
33 (జి ఎం)
41 (ఫి జి)
45 (జి)
50 (జి ఎం)
61 (ఫి సి)
04 (జి సి)
05 (బి సి)
08 (బి సి)
10 (సి)
11 (జడ్ సి)
14 (సి)
16 (సి)
17 (సి)
7143 (సి ఫి)
50 (ఎం)
51 (ఫి)
57 (సి)
58 (ఫి)
59 (ఫి సి)
60 (ఫి సి)
63 (ఎం)
64 (ఎం సి)
68 (ఎం సి)
69 (ఫి సి)
71 (ఎం సి)
76 (సి)
84 (సి)
90 (జడ్ సి)
98 (జడ్ సి)
7209 (జడ్ సి)
23 (జడ్)
70 (బి జడ్)
72 (సి)
73 (జడ్ సి)
75 (జడ్)
85 (బి)
86 (ఫి ఎం)
87 (సి)
88 (ఫి)
89 (ఎం)
91 (ఎం)
92 (ఫి ఎం)
7349 (జడ్)
52 (బి జడ్)
57 (బి జడ్)
59 (సి)
60 (జడ్ సి)
99 (సి)
7401 (బి)
02 (బి జడ్)
24 (ఫి ఎం)
26 (ఫి సి)
88 (ఎం సి)
95 (సి)
7514 (సి)
27 (ఫి సి)
28 (ఫి సి)
7699 (ఎ)
7700 (ఎ)
01 (ఎ)
02 (ఎ)
04 (ఎ)
10 (ఎం)
13 (సి)
15 (ఎం)
23 (ఎం సి)
24 ఎం సి)
28 (ఫి)
32 (ఎం సి)
33 (సి)
36 (ఎం సి)
46 (ఎం సి)
50 (ఫి ఎం)
51 (ఎం)
52 (సి)
57 (ఎం జి)
58 (ఎం)
59 (ఎం సి)
60 (జి)
62 (జి)
67 (ఎం)
68 (ఎం జి)
79 (జి)
80 (ఎం జి)
89 (ఎం జి)
90 (జి జా గ్రఫీ)
92 (జి జా గ్రఫీ)
95 (జడ్)
98 (జడ్)
7805 (జడ్)
06 (బి)
11 (జడ్)
13 (జి)
17 (బి జడ్)
19 (సి)
20 (బి జడ్)
28 (సి)
30 (సి)
41 (జడ్)
46 (జడ్ సి)
47 (సి)
48 (జడ్)
54 (బి జడ్)
63 (బి జడ్)
77 (బి)
78 (జడ్)
87 (ఎం)
88 (జడ్)
89 (జడ్)
90 (సి)
91 (సి)
7900 (ఎం)
62 (సి ఎం)
63 (సి)
64 (ఫి)
65 (ఫి సి)
69 (ఫి సి)
82 (ఎం)
83 (సి)
85 (ఫి సి)
87 (సి ఎం)
88 (ఫి ఎం)
92 (సి)
97 (ఎం)
6985 (జి)
91 (జి)
93 (జి)
95 (ఫి జి)
98 (సి)
7003 (సి)
70 (ఫి సి)
71 (ఎం)
74 (ఎం)
77 (ఎం)
79 (ఎం)
83 (బి)
84 (బి)
86 (బి)
87 (ఫి)
8000 (బి జడ్)
02 (జడ్)
05 (జడ్)
13 (బి)
14 (బి)
15 (బి)
16 (బి జడ్)
17 (బి జడ్)
18 (బి)
19 (బి)
20 (బి)
23 (సి)
24 (సి)
25 (సి)
26 (సి)
27 (సి)
28 (సి)
29 (సి)
32 (సి)
37 (బి జడ్)
38 (జడ్)
43 (బి జడ్)
46 (బి సి)
47 (సి)
48 (బి)
49 (బి)
50 (జడ్)
51 (జడ్)
80 (బి)
88 (జడ్)
89 (జడ్)
91 (జడ్)
95 (సి)
97 (సి)
98 (సి)
8105 (ఫి)
06 (జి)
07 (జి)
11 (జి)
13 (ఫి)
13 (ఫి)
16 (ఎం జి)
17 (ఎం జి)
20 (సి)
21 (సి)
23 (సి)
28 (ఎం)
30 (ఫి)
31 (ఫి)
36 (ఎం)
38 (ఎం)
39 (సి)
41 (సి)
70 (జడ్ సి)
72 (సి)
78 (జి)
82 (ఎం)
84 (ఎం)
85 (జి)
99 (ఎం సి)
8200 (ఎం సి)
03 (ఫి)
05 (జి)
06 (జడ్)
11 (జి)
12 (ఫి)
13 (ఫి ఎం)
15 (ఫి ఎం)
18 (ఫి ఎం)
19 (సి)
20 (సి)
23 (ఎం)
28 (జి)
30 (ఫి)
32 (ఫి)
33 (ఫి)
39 (ఫి జి)
42 (జి)
44 (జి)
04 (ఫి)
07 (సి)
08 (ఎం సి)
15 (సి)
21 (బి జడ్)
22 (జడ్)
28 (సి)
29 (ఫి సి)
31 (సి)
32 (ఫి)
36 (ఎం)
41 (ఎం)
44 (సి)
54 (సి)
56 (ఎం సి)
59 (ఫి సి)
61 బి జడ్)
69 (ఫి సి)
45 (జి)
46 (జి)
51 (సి)
52 (జి)
53 (జి)
54 (ఎం)
57 (జి)
59 (ఎం)
74 (సి)
81 (సి)
8403 (ఎం సి)
04 (ఎం)
10 (ఫి సి)
13 (జడ్)
15 (సి)
18 (జడ్ సి)
19 (జడ్)
20 (జడ్ సి)
23 (బి జడ్)
28 (జడ్ సి)
30 (సి జడ్)
32 (బి జడ్)
36 (జడ్)
38 (జడ్)
39 (జడ్)
48 (బి సి)
49 (బి)
52 (బి)
54 (జడ్ సి)
55 (జడ్ సి)
56 (జడ్)
57 (జడ్)
58 (బి)
59 (బి)
60 (బి)
61 (బి)
65 (సి)
67 (సి)
68 (సి)
69 (సి)
75 (ఎం)
77 (ఎం)
8504 (జడ్)
06 (జడ్)
14 (జడ్)
15 (జడ్ సి)
16 (సి)
17 (సి)
19 (జడ్)
21 (జడ్)

క్రింది నెంబర్లుగల విద్యార్థుల ఫలితాలు తరువాత ప్రకటించబడును : 5920 6055 6935 7000 7348 54 7550 63 64 65 76 77 78 88 7605 06 07 08 09 22 23 41 42 43 44 45 46 47 48 60 62 63 64 65 8085 93 8278 8334 87 96 8412.

పి. ఎస్. కృపాలి జాతీయ ప్రమ ఛిక్షణ సంచాలకం డైరెక్టర్—జనరల్‌గా నియమితులైనారు. మే 5 నుంచి వారా పదవి నిర్వహిస్తున్నారు.

తిరుమల తిరుపతిలో యాత్రికుల అగచాట్లు

భారతదేశం నలుమూలలనుండి తిరుపతి శ్రీ వేంకటేశ్వరుని దర్శనార్థమై ప్రతిరోజు వేలమంది యాత్రీకులు వస్తారు. అయితే యాత్రికుల ద్వారా వసూలుచేసిన డబ్బును యాత్రీకుల వసతులకై ఎక్కువగా వినియోగించబడలేదు. ఈ సందర్భంలో నాస్వంత యాత్రను గురించి తిరుపతి దేవస్థానవారికి తెల్పుకొనుచున్నాను.

మేము కర్నూలునుండి 13 వ తేదీ రాత్రి 7-30 గంటలకు తిరుపతికి చేరినాము. వెంటనే ధర్మదర్శనానికివెళ్ళి ఉచితంగానైనా, లేదా బాడుగగది కోసం "క్యూ"లో నిలుచొని రిజిస్ట్రేషన్ పత్రాన్ని పొందినాము. అక్కడ రిజిస్ట్రేషన్ చేసే గుమాస్తా మమ్ము తిరిగి 14 వ తేదీ ఉదయం 5-30 గంటలకు రమ్మని తెల్పారు. నేను రాత్రి మాకుటుంబముతో అలాగే ఆవరణలో జాగరణ చేసి, తెల్లవారు ఝామున

శ్రీ
ఆర్. వి. శేషాద్రి

నిద్రపోవడమువల్ల ఆ రిజిస్ట్రేషన్ గుమాస్తా దగ్గరికి 6-30 గం॥ కు వెళ్ళినాను. ఆ గుమాస్తా ఇలా అన్నారు "ఏమయ్యా! నేను ఎన్నిగంటలకు రమ్మన్నాను?" "5-30 గంటలకండీ" అని నేనన్నాను. "మరి 6-30 గంటలకు వస్తే రూము దొరకదు. మరి ఈరోజు రిజిస్ట్రేషన్ చేసుకోవాలి" అన్నారు. మరి నేను ఏదో వినయపూర్వకంగా తిరిగి అడగబోతూవున్న సమయంలో హేళనగా మాట్లాడుతూ వెళ్ళారు. సరే ఏ విధంగానో కాలకృత్యాలు ముగించుకొని పై తిరుపతి కేళ్ళేదుకు "క్యూ"లో నిలుచుకొన్నాము, సా॥ 10 కంపార్టు మెంటులో వుండినాయి. అక్కడ టిక్కెట్టు యిచ్చే వ్యక్తితో నీవు డీ మేము 8 గంటలముండి వున్నాము. ఇప్పుడు 9-30 గంట లైంది. బస్సుకు ఎప్పుడు వెళ్ళుతాయి. ఆలస్యానికి కారణమేమి" అని నేను వినయంగా అడిగితే ఆ వ్యక్తి "ఏమయ్యా ఎవర్ని అడుగుతావు. బస్సువస్తే, బస్సు నెంబరు వేస్తారు," అన్నారు, అంతలో నేను నిరాకరణ కార్యాలయానికి వెళ్ళి తెలుసుకొనుటకు వెళ్ళుచుండగా అక్కడ బస్సులను కంపార్టుమెంటుకు నెంబరు వేసే గుమాస్తా తన మిత్రునిని రెకమెండు చేస్తూ బస్సులో పంపుచున్నాడు. అంతలో నేను నీవుండి మీ మిత్రుడు ఇప్పుడే వచ్చారు గదండి! మీరు ఇలచేయవచ్చునా? అని అడిగితే "అయితే మిత్రులకు తమ్మా తం సహాయం చేయగూడదా అంది. ఇలా చేయకూడదని మీరు అడుగరాదు. రూలు లేదు" అన్నారు. సరే ఎలాగో పైకి 11 గంటలకు చేరినాము. పైతిరుపతికి వెళ్ళగానే మా పిల్లలు నుండి నీరు అడిగినారు. వెంటనే నేను 'కాంటీన్'కు వెళ్ళినారు అడగినాము. "11-30 వరకు నీళ్ళుగావు. కాబట్టి నీళ్ళులేవు" అన్నారు. సరే కొనేటలో స్నానంచేసి దర్శనార్థంకోసం "క్యూ"లో నిల్చొన్నాము. ఎల్లాగో "దేవుని దర్శనం" బాగుగా జరిగింది. తర్వాత క్రింది తిరుపతికి వెళ్ళాలని మధ్యాహ్నం 1-30 గంటలకు బస్సుడిపో దగ్గరికి వెళ్ళగానే బ్రహ్మాండమైన "క్యూ" వున్నది. సరే మేము తిరిగి క్యూలో నిల్చుకున్నాము. అక్కడ ఎండలో చేమేగాదు, మాచోట్ యాత్రికులు వచ్చి నిల్చుకున్నారు. మంచినీటి చలివేండ్లు లేవు. దాదాపు సాయంత్రము 6-30 గంటలవరకు మా "క్యూ" స్థానము కొన్ని గజాలు మాత్రమే కదిలింది. కారణమేమంటే అక్కడ బస్సు డిపోలో పనిచేసేవారు సిఫారుచేసినవారికి, దేవస్థానమునుండివచ్చిన వ్యక్తులకు బడి దారులకు బస్సు టికెట్లు అమ్ముచున్నారు. కనీసం "క్యూ"లో నిల్చుకొనేవారికి తాత్కాలికంగా తడకైనా; మంచినీటి వసతులు ఏర్పాటు చేస్తే బాగుంటుంది.

ఎలాగో రాత్రి 7గంటలకు టిక్కెట్టు దొరికింది, రాత్రి 10-30 గంటలకు చేరినాము. మరి రూములుగురించి గుమాస్తాను అడిగినాము. కొత్తగా రిజిస్ట్రేషన్ చేసుకొన్నాము. 15 వ తేదీ ఉదయం 6 గంటలకు రమ్మన్నారు. ఎందుకైనా మంచిదని నేను 4 గంటలకే వెళ్ళాను. మరి ఆ గుమాస్తా "ఏమయ్యా! 6 గంటలకు రమ్మంటే మీరు 4 గంటలకే వచ్చారు?" అన్నారు. నిన్నటిరోజున ఆలస్యంగా వచ్చినందుకు రూము లేదన్నారు. కాబట్టి ముందుగానే వచ్చాను." అని అన్నాను, 'అయితే 6 గంటల వరకు వుండాలి' అన్నారు. అలాగే నిల్చుకొనగా 7 గంటలకు రెట్లేలైనా అవతల బాడుగ రూము దొరికింది.

తిరుపతిక్షేత్రానికి రావాలంటే ఎంతో అదృష్టమని, "క్యూ"లు సక్రమంగావుంటాయని అనుకునేవారము. కేవలం బస్సు టికెట్లకు, గదులకుకూడా సిఫారసు వుండాలంటే చాలా కష్టము.

ఇకపోతే 'కాలిబాట'. పూర్వము ఎప్పుడు వేకోరోగాని ఆకాడదిరిగానే వున్నది. ఆ బాట సంగతి ఎవరూ మాడడకే లేదు. ఆ బాటను కాస్త బాగుపరుస్తే ఈ బస్సులకంటే ఆదరి చాల బాగుంటుంది. కనీసం ఆ బాట విషయం దేవస్థాన అధికారులు గమనించాలి. దయచేసి ఇలాంటి సమయాలలో ఎక్కువ బస్సులు; ఎక్కువ సదుపాయాలు తాత్కాలికంగా ఏర్పాటుచేయాలి.

ఉత్తమ పంచాయతీగా ఆరూరు

నాయుడుపేట, మే 23: 1962 సంవత్సరమునకు నాయుడుపేట బ్లాకులో ఆరూరు పంచాయతీని ఉత్తమ పంచాయతీగా ప్రభుత్వమువారు రు 1000 బహుమతి నిచ్చారు. సదరు బహుమతి మొత్తము ఆరూరు 13 వ తేదీన శ్రీ సముపురేటి శివ శ్యామాయుడు అధ్యక్షతన జరిగిన బహిరంగసభలో నాయుడుపేట సమితి అభ్యర్థుడు శ్రీ పి. సుబ్రహ్మణ్యం నాయుడు ఆరూరు పంచాయతీ అధ్యక్షునికి ప్రదానంచేశారు.

హెన్రీ ★ కార్ల్ ఆండర్సన్

నూనెశుద్ధి కర్మాగారాల విస్తరణకు రష్యా సహాయం

ఒప్పందాలపై ఢిల్లీలో సంతకాలు : రెండవ సున్నిత పనిముట్ల ఫ్యాక్టరీకికూడా తోడ్పాటు

న్యూఢిల్లీ, మే 25 : ప్రభుత్వ రంగంలోని బరౌని (బీహార్), కొయలీ (గుజరాత్) నూనెశుద్ధి కర్మాగారాల విస్తరణకు, పాలఘాట్ (కేరళ) సమీపంలోని పుదుస్సేరీవద్ద రెండవ సున్నితమైన పనిముట్ల ఫ్యాక్టరీ ఏర్పాటుకు సోవియట్ యూనియన్ ఆర్థిక, సాంకేతిక సహాయం లభింపజేసే ఒప్పందాలమీద నేడు ఇక్కడ సంతకాలు జరిగాయి

భారత ప్రభుత్వం తరఫున, పరిశ్రమల శాఖ సంయుక్త కార్యదర్శి శ్రీ కె. ఎస్ సుందర రాజన్, సోవియట్ యూనియన్ తరఫున, సోవియట్ రాయబారి కార్యాలయం అధికారి శ్రీ రొమనోవ్ ఈ ఒప్పందాలమీద సంతకాలుచేశారు.

సోవియట్ రాయబారి శ్రీ ఐ. ఎసిడిక్నోవ్, భారతప్రభుత్వం శాఖ శ్రీ కె. ఆర్. దామోదరన్ సమక్షంలో ఈ సంతకాలు జరిగాయి.

ఇటీవల విదేశీ వ్యవహారాల శాఖ ప్రధాన కార్యదర్శి శ్రీ ఆర్. కె. నెహ్రూ మాస్కో వెళ్ళి వస్తూండగా సోవియట్ అధికారులతో జరిపిన సమాలోచనల ఫలితంగా ఈ ఒప్పందాలు కుదిరాయి.

తృతీయ పంచవర్ష ప్రణాళికాకాలంలోనే బరౌని, కొయలీ నూనెశుద్ధి కర్మాగారాలను పాలకు 20 లక్షలమంచి 30 లక్షల టన్నుల వరకూ ముడిచమురును శుద్ధి చేసేందుకు వీలుగా ఈ విస్తరణ కార్యక్రమం కొనసాగుతుంది. 1961 లో భారతదేశానికి రష్యా ఇచ్చిన రు 59 కోట్ల 53 లక్షలు అప్పులో ఖర్చు పెట్టుకోకుండా మిగిలి ఉన్న మొత్తాన్ని ఈ విస్తరణ కార్యక్రమానికి అవసరమైన విదేశీ ద్రవ్యం క్రింద వాడుకొనటం జరుగుతుంది.

కొయలీ శుద్ధి కర్మాగారానికి ఈ 11 వ తేదీనే ప్రధానమంత్రి శంకుస్థాపన చేశారు. రష్యా సహాయంతో ఇది నిర్మించబడుతోంది. దీనికి కావలసిన యంత్రాలు మొదలైన వాటి సరఫరాను గురించి త్వరలోనే కాంట్రాక్టుకు దురుతుగదని కూడా అనుకుంటున్నారు. 1964 ఆఖరికి ఈ కర్మాగారంలో ఒకభాగం నిర్మాణం పూర్తి అవుతుంది. ఆ తరువాత ఆరునెలల్లో ఇంకో భాగాన్నికూడా పూర్తిచేస్తారు.

కేరళలోకొట్టే సూక్ష్మయంత్ర కర్మాగారానికి కావలసిన విదేశ ద్రవ్యపు సొకర్యాలు కూడా ఈ ఒప్పందాలలో పేర్కొనబడ్డాయి. 1957 నవంబరులో భారత్‌కు రష్యా ఇచ్చిన రు 59 కోట్ల 53 లక్షలు అప్పులో ఖర్చు కాకుండా మిగిలిఉన్న మొత్తాన్ని ఇక్కడ ఉపయోగిస్తారు.

డ్రైవింగ్‌లో నెహ్రూ నిపుణత

పూంబాయి, మే 25: ప్రధానమంత్రి శ్రీ నెహ్రూ డ్రైవింగ్ పరీక్షలో పాల్గొని, రెండవ ప్రయత్నంలో ఉత్తీర్ణులయ్యారు. "మన హిమాలయ ప్రదర్శనమును చూడడానికి పోయినప్పుడు ఆయన ఈ ప్రదర్శనలో పాల్గొన్నారు. అక్కడ "నువ్వు మంచిడ్రైవర్‌వు అవునో కాదో చూచుకో" అనే బల్ల కనపడింది. శ్రీ నెహ్రూ అక్కడికివెళ్లి తన డ్రైవింగ్ నేర్పును పరీక్షకు పెట్టుకున్నారు. మొదటి సారి స్కోరు. 88 గా ఉంది. నేర్పు తక్కువ డ్రైవర్ స్కోర్ అది.

అప్పుడు శ్రీ నెహ్రూ "నేను ఇంత వరికి మాలిన డ్రైవరుగా" అని మళ్లీ పరీక్షలో పాల్గొన్నారు. అప్పుడు స్కోరు .37 గా ఉంది. ఇది మంచినేర్పుకు గుర్తు.

ఈసారి "నా నేర్పు బాగా కనిపించింది." అని శ్రీ నెహ్రూ అన్నారు.

హైదరాబాద్‌కు లాల్ బహదూర్ శాస్త్రి రాక

హైదరాబాద్, మే 24: దేశీయ వ్యవహారాలమంత్రి శ్రీ లాల్‌బహదూర్ శాస్త్రి భారీపరిశ్రమలమంత్రి శ్రీ పి సుబ్రహ్మణ్యం, ఇరిగేషన్ సహాయమంత్రి శ్రీ అంగేశ్, మద్రాస్ ముఖ్యమంత్రి శ్రీ కామరాజ్, కేరళ ముఖ్యమంత్రి శ్రీ ఆర్. శంకర్ ఈ నెల 30 న ఇక్కడికి రానున్నారు.

శ్రీ కామరాజ్ 26 వ తేది సాయంత్రం వచ్చి ముఖ్యమంత్రి కుమార్తె వివాహమునకు హాజరై 29 వ తేదీన తిరిగి వెడతారు.

దేశీయ వ్యవహారాలమంత్రి శ్రీ లాల్ బహదూర్ శాస్త్రి ఢిల్లీనుంచి విమానములో 27 న వచ్చి 28 వ తేదీన తిరిగి వెడతారు.

కేరళ ముఖ్యమంత్రి శ్రీ ఆర్. శంకర్ మద్రాస్‌నుండి విమానములో 26 న వచ్చి 27 న మరల మద్రాస్ వెడతారు.

మైసూరు ముఖ్యమంత్రి శ్రీ నిజలింగప్ప బెంగుళూరునుండి 26 న వచ్చి 29 న బెంగుళూరుకు తిరిగి వెడతారు. వీరందరికి రాజధానిలో విడిది ఏర్పాట్లు చేశారు.

రాష్ట్రపతి డాక్టర్ రాధాకృష్ణన్ గౌరవార్థం మే 16 వ తేదీన ఇరాన్ రాజు సతీసమేతంగా హోలిస్థాన్ రాజభవనంలో విందు చేశారు. రాష్ట్రపతితోపాటు ఇరాన్ రాజదంపతులను కూడా ఈ చిత్రంలో చూడవచ్చు. —యు. పి. ఐ.

అరటన్ను బంగారం కైంకర్యం

లండన్, మే 25: ఇక్కడి ఫిన్స్ బరీలోని ఒక బంగారపు గిడ్డంగిమీద ముగ్గురు మునుగు మనుషులు నిన్న దాడిచేసి అరటన్ను బంగారంతో ఒక నాన్‌లో ఉడాయించారు. వీరు అపహరించుకొనిపోయిన 40 బంగారపు కడ్డీల విలువ 250 వేల స్టెర్లింగ్‌కు పైగా ఉంటుందని అంచనా వేశారు. ఒక్కొక్క కడ్డీ సుమారు 28 పౌన్లు తూగుతుంది. వీరు శరవేగంతో గన్‌పిన్‌గా పని ముగించుకొని, 55 ఏళ్ల వయసున్న గిడ్డంగి కాపలాదారును ఒక్కణ్ణిచేసి ఈ మునుగు మనుష్యులు పారిపోయారు.

కోజ్లోవ్ ఆరోగ్యం

మాస్కో మే 25: రష్యా కమ్యూనిస్టు పార్టీ వాయకుడు శ్రీ కోజ్లోవ్ ఈ మధ్య పడిన జబ్బునుంచి కోలుకుంటున్నట్లు తెలుస్తున్నది. ఆయనకు వచ్చిన పక్షవాతం తగ్గిందని, ఇప్పుడు నిత్యస్పృహలో వుంటున్నారని, అందువల్ల ఆయన పూర్తిగా కోలుకోవచ్చునని డాక్టర్లు భావిస్తున్నారు.

ట్రాక్టరుతో హౌరాఎక్స్‌ప్రెస్ఢీ: ముగ్గురి దుర్మరణం

నవాబ్ పాలెం, తాడేపల్లిగూడెం మధ్యన దుర్ఘటన

విజయవాడ, మే 26: విజయవాడ-నూజివీడు సెక్షన్‌లో నవాబ్‌పాలెం; తాడేపల్లిగూడెంలమధ్య నిన్న ఉదయం లెవెల్ క్రాసింగ్ దాటుతున్న ట్రాక్టరును మద్రాసుకు పోయే హౌరా ఎక్స్‌ప్రెస్ ఢీకొన్న ఫలితంగా ట్రాక్టరు డ్రైవరుతో సహా ముగ్గురు మరణించారు.

ఈ లెవల్ క్రాసింగ్‌వద్ద కాపలామనిషి ఎవరూలేరు.

ట్రాక్టరు డ్రైవరు అక్కడి కక్కడే మరణించాడు. ట్రాక్టరుపైన కూర్చొన్న మరో ముగ్గురు తీవ్రంగా గాయపడ్డారు. గాయపడిన వారికి రైల్వేసిబ్బంది ప్రథమ చికిత్సచేసి తాడేపల్లిగూడెం ప్రభుత్వ ఆస్పత్రికి చేర్చగా, ఆస్పత్రిలో ఇద్దరు చనిపోయారు. మూడవ వ్యక్తి కోలుకుంటున్నట్లు తెలుస్తోంది.

ఈ ప్రమాదంలో చనిపోయినవారి దగ్గరి బంధువులకు, గాయపడినవారికి ఉచితంగా కొంతడబ్బు (ఎక్స్‌గ్రేషియా) చెల్లించే ఏర్పాటును దక్షిణ రైల్వేఅధికారులు చేశారని తెలిసింది. ఈ ప్రమాదం ఫలితంగా హౌరా ఎక్స్‌ప్రెస్ 90 నిముషాలు ఆలస్యంగావచ్చింది. ఈ ప్రమాద కారణాల విషయమై దర్యాప్తు చేసే నిమిత్తము రైల్వే అధికారులసంఘం ఒకటి నియమించబడినదని తెలుస్తోంది. రైలులోని ప్రయాణీకులుగాని, రైలు నడిపే సిబ్బందిగాని ఎవరూ గాయపడలేదని మద్రాసు నుండి దక్షిణరైల్వే అధికారులు ప్రకటించారు.

లారీ బోల్తా కొట్టి ఒకని మరణం 5 గురికి గాయాలు

హైదరాబాద్, మే 24 : నిజామాబాద్‌కు 13 మైళ్ళ దూరంలో నిన్న లారీ ఒకటి తలక్రిందైనందున ఒకరు చనిపోయినట్లు, అయిదుగురు గాయపడినట్లు ఇక్కడికి వర్తమానము వచ్చింది. లారీ డ్రైయివర్‌కు కూడా గాయాలు తగిలాయి. ప్రమాద స్థితిలో నిజామాబాద్ ఆస్పత్రిలో చేర్చారు. పోలీసులు దర్యాప్తు చేస్తున్నారు.

హంగరీలో మతసమస్య: వాటికన్‌తో ఒప్పందం

రోం, మే 25: హంగరీతో మత సమస్యను గురించి వాటికన్‌కు హంగరీ ప్రభుత్వానికి నష్టందము కుదిరినట్లు, వివరాలు జూన్‌లో తేబ్రుక్‌మన్నట్లు ఇటలీ వార్తాసంస్థ తెలియజేస్తోంది. అయితే తగాదాకు అసలు కారణమైన కార్డినల్ జోసఫ్ మిండ్‌జంటి భవితవ్యము ఏమైందీ ఇంకా తెలియరావడములేదు.

కృశ్చేవ్‌కు కాస్త్రో ఆహ్వానం

రష్యాప్రధాని అమోదం

మాస్కో, మే 25 : క్యూబాకు రావలసిందిగా ప్రధాని డా. కాస్త్రో అందజేసిన ఆహ్వానాన్ని రష్యాప్రధాని శ్రీ క్రుశ్చేవ్ అమోదించారు.

రష్యాలో డా. కాస్త్రో పర్యటన పూర్తి అయింది. ఈ సందర్భంలో నిన్న ఒకసమిష్టి ప్రకటన వెలువడింది. అందులో రష్యా, క్యూబా సంరక్షణకు తీసివేయబోయే ఇచ్చినట్లు పేర్కొనబడింది.

తాను ఇచ్చిన వాగ్దానాలకుదాటి అమెరికా గనుక క్యూబామీద దాడిచేస్తే, తన సర్వశక్తులతో రష్యా క్యూబాను సంరక్షిస్తుంది అని ఈ ప్రకటనలో విశదం చేయబడింది.

అనంతపురంలో చోరీకేసు

నేరస్థునికి 6 నెలలు శిక్ష

అనంతపురం, మే 26 : ఈనెల 16 వ తేదీ రాత్రి యిక్కడ ఒక వడ్డీ వ్యాపారి యింటిలోని రు 42 వేల దొంగిలించినందుకు రషీద్‌ఖాన్ అనే వ్యక్తికి స్థానిక మేజిస్ట్రేటు 6 నెలలు శిక్షవిధించారు.

రషీద్‌ఖాన్ వడ్డీవ్యాపారి యింటిలోనే వుంటూ, పైమొత్తాన్ని దొంగిలించి దాచి వుంచాడు. మొత్తంలోంతా వత్తాతీయ బడ్డ నది. ఈనెల 22 న డివిజనల్ మేజిస్ట్రేటు కోర్టులో రషీద్‌ఖాన్ తాను నేరము చేసినట్లు ఒప్పుకున్నాడు. (స్వ. వి.)

రాజధాని వార్తలు

ప్రాంతీయ సైన్యం సలహా సంఘం

జె. బి. ముత్యాలరావుకు సభ్యత్వం

హైదరాబాద్, మే 25 పార్లమెంటు సభ్యుడు శ్రీ జె. బి. ముత్యాలరావును ప్రాంతీయ సైన్యము, లోక్ సహాయక సేనలకు సంబంధించిన విషయాలలో సలహా ఇవ్వడానికి రక్షణమంత్రిత్వము ఏర్పాటు చేసిన సలహా సంఘం సభ్యులుగా నియమించారు.

కార్మిక సలహాసంఘం

హైదరాబాద్, మే 25: ఆంధ్రప్రదేశ్ వాణిజ్యమండలుల సమాఖ్య అభ్యర్థనను పురస్కరించుకొని ప్రభుత్వం రాష్ట్రస్థాయిలో కార్మిక సలహా సంఘంలో యిద్దరు సభ్యులను ప్రతినిధులలో నొకరుగా నియమించారు.

డాక్టరు రఘువీర మృతికి సంతాపం

హైదరాబాద్, మే 25 : ఆర్యసమాజ మందిరంలో గురువారం జరిగిన సమావేశములో జనసంఘం అధ్యక్షుడు డాక్టరు రఘువీర మృతికి సంతాపము తెలుపుతూ తీర్మానము చేశారు. ప్రకాశ్ త్యాగి అధ్యక్షత వహించారు. పండిట్ నరేంద్రజీ, గంగారాంజీ బుద్ధదేవ్‌జీ, మున్నాలాల్, ఓంప్రకాశ్ మదన్ మోహన విద్యాసాగర్‌లు కూడా మాట్లాడారు. రెండునిమిషాలు మౌనముగా నిలబడి సంతాప తీర్మానము చేశారు.

ధరలు ప్రదర్శించనందుకు జుల్మానా

హైదరాబాద్, మే 24 : ధరల జాబితాను ప్రదర్శించనందున లక్ష్మయ్య, ఇబ్రహీం అనే ఇద్దరు కిరాణనాయలు వర్తకులకు 8 వ నగర మాజిస్ట్రేటు శ్రీ వై. వి. ఆర్. నరహరిరావు నేడు ఒక్కొక్కనికి రు 30 లు చొప్పున జుల్మానా విధించారు. హైదరాబాద్ సబ్-ఇన్‌స్పెక్టర్ (లా అండ్ ఆర్డర్) శ్రీ ఎన్. పి. తివారీ నేరస్థులను అరెస్టు చేసి, నేరాలోపణచేశారు.

బలిమెల డాము నిర్మాణం ప్రగతి

హైదరాబాద్, మే 24: ఎగువ సీలేరుకు సంబంధించిన బలిమెల డాము నిర్మాణము ప్రగతిని పరిశీలించడానికి 26 వ తేది ఉదయం 9 గంటలకు ఒక సమావేశము జరుగనున్నది. ఒరిస్సా ముఖ్యమంత్రి శ్రీ పట్నాయక్ ఒక రోజు ముందేవచ్చి ఈ సమావేశములో పాల్గొంటారు. నిర్మాణము సమీక్ష, అమెరికన్ సలహాదారుని సిఫారసులు, జీవులు, నాన్‌గెజిటెడ్ ఉద్యోగులు మొదలైనవి చర్చనీయాంశాలలో వున్నాయి.

విద్యుత్ సౌకర్యాల విస్తరణ

హైదరాబాద్, మే 24 మహబూబ్‌నగరం జిల్లా షాద్‌నగర్ తాలూకాలోని చిన్న విలికచర్ల గ్రామంలో సుమారు రు. 63,730 ల వ్యయంతో 19 వ్యవసాయులకు, 3 పారిశ్రామిక సర్వీసులకు, 20 ఇండక్షన్, 10 వీధి దీపాలకు విద్యుచ్ఛక్తి సరఫరా చేయడానికి సంబంధించిన ప్రతిపాదనను విద్యుచ్ఛక్తి ప్రాజెక్టుల చీఫ్ ఇంజనీరు ఆమోదించారు.

* * *

మెదక్ జిల్లా సంగారెడ్డి తాలూకాలోని ఇస్మాయిల్‌ఖాన్ పేట గ్రామంలో 40 ఇండక్షన్లకు, 8 వ్యవసాయ సర్వీసులకు, 4 పారిశ్రామిక సర్వీసులకు, 40 వీధి దీపాలకు విద్యుచ్ఛక్తి సరఫరా చేయడానికి సంబంధించిన ప్రతిపాదనను విద్యుచ్ఛక్తి పథకాల చీఫ్ ఇంజనీరు ఆమోదించారు. ఇందుకుగాను రు 52,650 ల ఖర్చునుకూడా ఆయన మంజూరుచేశారు.

చిత్తూరులో రిక్రూట్మెంట్

చిత్తూరులోని ప్రావిన్స్ బంగళాలో జూన్ 24, 25, 26 వ తేదీలలో సైనిక నౌకాదళాలకు రిక్రూట్మెంటు జరుగుతుంది. ఏటిలో చేరదలిచినవారు సై తేదీలలో రిక్రూటింగ్ బృందాన్ని కలవవచ్చు.

నవజీవన్ బాలికా విద్యాలయం

హెచ్. ఎస్. సి. సర్వార్థ పరీక్షల్లో అగ్రస్థానం

హైదరాబాద్, మే 25 : ఈసంవత్సరము సర్వార్థ (హెచ్. ఎస్. సి) పరీక్షలో నవజీవన్ బాలికావిద్యాలయం అగ్రస్థానముసాధించింది. 22 మంది బాలికలను పరీక్షకు పంపగా 20 మంది పుత్తీర్ణులైనారు. మొట్టమొదటి సారిగా పరీక్షకు వెళ్ళినవీరిలో అయిదుగురు ప్రథమశ్రేణిలోను 12 మంది ద్వితీయశ్రేణిలోను ఉత్తీర్ణులైనారు.

మహిళా నవజీవనమండలి నిర్వహిస్తున్న ఈ విద్యాలయమును ఈ సంవత్సరమునుండి కళాశాలగా మార్చబడుతుంది. మండలి కార్యదర్శి శ్రీమతి సీతాయుగ్ వీర్ ప్రకటిస్తున్నారు.

సినిమా ఆపరేటర్ల పరీక్షా ఫలితాలు

హైదరాబాద్, మే 24 : విజయవాడలో 1963 జనవరి 21 నుంచి జరిగిన సినిమా ఆపరేటర్ల పరీక్షలో పుత్తీర్ణులైన వారి నంబర్లు: 17 59 65 76 80 81 98 101 106 110 113 120 121 194 227 245 253 278 312.

బియ్యపు నిలువల జప్తుపై కేంద్రప్రభుత్వ వైఖరి

ఉపమంత్రి శ్రీ థామస్ వివరణ

మదురై, మే 24 : బియ్యపు నిలువలను స్వాధీనం చేసుకునే విషయంలో ప్రభుత్వం యింకా ఒక నిర్ణయానికి రాలేదని కేంద్ర ఆహారశాఖ ఉపమంత్రి శ్రీ ఏ. యం. థామస్ తెలియజేశారు. ధాని అవసరం ఉండదనే భావిస్తున్నానని, నిలవను జప్తుచేయటానికి తమ అధికారాలను వినియోగించవలసిన అవసరం ఏర్పడదనే అనుకుంటున్నానని మంత్రి తెలిపారు.

దక్షిణాదినుంచి 3½ లక్షల టన్నుల బియ్యాన్ని సేకరించవలసి ఉన్నదంటూ, ఆ మొత్తాన్ని సేకరించటంలో కష్టం ఉండదనే భావిస్తున్నానని మధుర రామనాథ్ వాణిజ్యమండలి సమర్పించిన వినతి పత్రానికి సమాధానంగా శ్రీ థామస్ చెప్పారు.

ఉత్పత్తి అనుకున్నంతగా పడిపోనందుకు భగవంతునికి కృతజ్ఞత తెలుపవలసి ఉంటుందన్నారు.

వ్యవసాయోత్పత్తి విషయంలో మదరాస్ నుంచి అభివృద్ధి సాధించినప్పటికీ ఆంధ్రప్రదేశ్ నుంచి కొంత బియ్యాన్ని రాష్ట్రంలో తప్పించవలసి వస్తున్నదని కేంద్ర ఉపమంత్రి తెలిపారు.

రష్యా పశ్చిమాసియా దేశాల్లో భారత్ అరటి పండ్లకు గిరాకీ

సోవియట్ యూనియన్‌లోని పశ్చిమాసియా దేశాల్లోను భారత్ అరటిపండ్లకు గొప్ప గిరాకీ ఉన్నదని శ్రీ థామస్ చెప్పారు.

ఈ ఎగుమతులను అభివృద్ధి పరచటానికి ఎలాంటి చర్యలు తీసుకొనవలసింది సూచించేందుకు ఒక సంఘాన్ని నియమించామని ఆయన వెల్లడించారు.

మధ్యప్రదేశ్ మంత్రి వర్గం విస్తరణ

ఎనిమిదిమంది ఉపమంత్రుల నియామకం

భోపాల్, మే 24 : కొత్తగా ఎనిమిది మంది ఉపమంత్రులను చేసుకుని తమ మంత్రి వర్గాన్ని పటిష్టం చేసుకుంటున్నట్లు మధ్యప్రదేశ్ ముఖ్యమంత్రి శ్రీ భగవంతరాయ్ మాండ్‌లాయ్ నేడు ఢిల్లీనుంచి తిరిగివచ్చిన వెంటనే ప్రకటించారు.

కాబినెట్ సభ్యులకు శాఖల కేటాయింపులో కూడా ఆయన పెద్దమార్పు చేశారు.

శ్రీ మాండలాయ్ నియమించదలచిన ఎనిమిదిమంది కొత్త మంత్రులలో ఆరుగురు నేటి సాయంత్రమే ప్రమాణ స్వీకారం చేశారు. గవర్నర్ శ్రీ హెచ్. వి. పటాస్కర్ హడావిడిగా ఏర్పాటైన కార్యక్రమాన్ని అనుసరించి వీరిచేత ప్రమాణం స్వీకరింపజేశారు.

నేడు ప్రమాణం స్వీకరించిన వారు: మౌలానా ఇనాయతుల్లా ఖాన్‌శాస్త్రి, మజీఖీ ప్రయుతులు ఉదాసింగ్ గుల్‌షేర్ అహమ్మద్ శరదాచరణ్ తివారి మహేష్‌దత్ మిశ్రా శత్రుఘ్నసింగ్‌తివారీ.

సకాలంలో రాజధానికి చేరలేకపోయిన ఉపమంత్రులు ప్రయుతులు రేషంలాల్ జిందల్, జగదీశ్‌నారాయణ్ అవస్థీ లేవు ప్రమాణ స్వీకారం చేస్తారు.

మధ్య ప్రదేశ్ మంత్రివర్గంలో ఇంతవరకూ 15 మంది సభ్యులు-11 మంది మంత్రులు నలుగురు ఉపమంత్రులు ఉండేవారు ఇప్పుడు వారిసంఖ్య 23 కు పెరిగింది.

సమితి శాంతి చర్చల ఖర్చులు

రష్యా వైఖరిపై అమెరికా విమర్శ

ఐక్యరాజ్యసమితి, మే 25: సమితి శాంతి చర్చల తాలూకు ఖర్చులను భరించడానికి తిరస్కరిస్తూ రష్యా తెచ్చిపెట్టిన సవాలును ఎదుర్కొనవలసిన అవసరాన్నిగూర్చి సమితిలో ఆఫ్రోఏషియా రాజ్యాలకు అమెరికా ప్రతినిధి శ్రీ స్టీవెన్‌సన్ ఒక విజ్ఞప్తి చేశారు.

ఈ వర్గం తాలూకు 55 రాజ్యాలలోను వేరే సమావేశపరచి, వారికి ఈ విషయంలో అమెరికా అభిప్రాయాలు ఏమిటో ఆయన వివరించారు.

ఈ ఖర్చులను భరించడానికి రష్యా తిరస్కరిస్తే, 1964కు రష్యాకు ఓటులేకుండా చెయ్యాలన్న అమెరికా సూచనలను ఈ రాజ్యాలు అంగీకరించలేదని తెలుస్తున్నది.

పరిశ్రమల యాజమాన్యంలో కార్మికులకు భాగస్వామ్యం

అఖిలభారత జాతీయ ట్రేడ్ యూనియన్ కాంగ్రెస్ సభలో శ్రీమతి బోస్ విజ్ఞప్తి

జయపూర్, మే 25, సంస్థల నిర్వహణలో కార్మికులు ప్రముఖపాత్ర వహించాలని, కార్మికుల ఉద్యోగ భద్రతకు గట్టిచర్యలు తీసుకోవాలని భారత జాతీయ ట్రేడ్‌యూనియన్ కాంగ్రెస్ అధ్యక్షురాలు డాక్టర్ శ్రీమతి మైత్రేయిబోస్ నిన్న నిక్కడ వక్కాణించారు.

జాతీయ ట్రేడ్ యూనియన్ కాంగ్రెస్ 14 వ వార్షిక మహాసభ అధ్యక్ష స్థానంనుంచి డాక్టర్ బోస్ ప్రసంగిస్తూ ధరం పెరుగుదలను అరికట్టేందుకు ఆహార సదార్థాల వాణిజ్యంలో మధ్య దళారులను తొలగించవలసిందని కోరారు.

అత్యవసర పరిస్థితి పేరులో న్యాయాలు యిచ్చివచ్చినట్లు తిరిగి వ్యవహరించేందుకు ప్రయత్నిస్తున్న ప్రతీప శక్తులను ఆమె ఖండించారు. ప్రజాసామాన్యం నెత్తురులో, చెమటలో కొందరు బాగుపడే లోజులు తిరిగి రాకూడదన్నారు.

సామ్యవాద స్థాపనలో ట్రేడ్‌యూనియన్‌ల పాత్రగురించి డాక్టర్‌బోస్ ప్రస్తావించి సంస్థల యాజమాన్యంలో పనివారలు ప్రముఖపాత్ర వహించాలని, సమాజ వ్యవస్థలో కూడా మార్పులు తీసుకోవాలని అన్నారు.

యజమాని, కార్మికుల సంబంధాలను ఉత్తమ సంప్రదాయలలో స్థిర పరచవలసిన అవశ్యకతను ఆమె వివరించి చేతన నిర్ణాయక సంఘాలు బోనస్ కమీషన్‌లు, ఇటువంటి శ్రేయోభిక సంస్థలు వీటిని సాధించగలదన్నారు. ఆమోతీ ట్రిబ్యునల్స్, మధ్యవర్తులు పరిష్కారాలు పారిశ్రామిక సంస్థలలో స్థితి గతులను మెరుగు పరచగలవని, అయితే సమాజ వ్యవస్థను మార్చడంలో అవి అంత వినియోగపడవన్నారు. సంపదలను మరింత న్యాయంగా సమంగా పంచడంలో చేతన నిర్ణాయక సంఘాలు బోనస్ కమిషన్‌లు నూతన మార్గం చూపాలన్నారు.

ఫ్యాక్టరీ గేటువద్ద వడ్డీ వ్యాపారస్థుల చర్యలను ప్రస్తావించి తగు నిర్బంధాలు విధించాలన్నారు తక్కువ జాగర్త అప్పులు కొట్టివేయ వచ్చన్నారు,

25

ఏళ్ల అభివృద్ధికర బ్యాంకింగ్, సేవ

దేనా బ్యాంక్

రజత 1938-1963 ఉత్సవము

భద్రత నీతి సామర్థ్యం సేవ

మా స్థాపకులు కీర్తిశేషులైన శ్రీ ప్రాణ్‌లాల్ దేవకరణ్ నానజీచేత ప్రతిష్ఠించబడిన ఈ పై సూత్రముల మీద నిలిచియున్నది మా కట్టడం. ఈ నీతి సూత్రముల పట్ల భక్తి శ్రద్ధలు గలిగియుండి వ్యక్తులకు, పరిశ్రమకు, వాణిజ్యమునకు మేము సేవ చేసియున్నాము. మా అభివృద్ధి అన్నివిధములా భారతదేశాభ్యుదయంలో ఒక భాగమైయున్నది.

మా కాతాదారులందరి అత్యధిక సహకారమును ఆశించుచూ, ఈ శుభదినమున మేము మా సేవ సందర్భంలో మాకు గౌరవనీయ పథవిని సమకూర్చినటువంటి నీతి సూత్రములకు బద్ధులమై యుండుదుమని పునరుద్ఘాటించు చున్నాము.

దేవకరణ్ నానజీ బ్యాంకింగ్ కంపెనీ లిమిటెడ్

రిజిస్టర్డ్ ఆఫీస్: దేవకరణ్ నానజీ బిల్డింగ్స్, 17, హార్నిమన్ సర్కిల్, బొంబాయి-1.

122, ఆఫీసులు, 38 సేవింగ్స్ డిపాజిట్ వాల్టులుగలవు.

బ్యాంకింగ్ మరియు విదేశమారకపు వ్యవహారములు జరుపబడును.

(ప్రవీణ్‌చంద్ర వి. గాంధి, మేనేజింగ్ డైరెక్టర్.)

DB/5/TEL/89

భారత్‌కు సహాయం

వాషింగ్టన్, మే 25: భారతదేశానికి అమెరికా సహాయాన్నిగూర్చి వ తికలో ప్రచారంలోకి వస్తున్న వార్తలను గూర్చి కొంత జాగ్రత్తగాయైన గ్రహింపు అవసరమని అమెరికా విదేశాంగశాఖ ప్రతినిధి ఒకరు అన్నారు:

ఆయన ఇలా అన్నారు: "భారతదేశానికి అమెరికా సైనిక సహాయం జరుగుతుందని అధ్యక్షుడు శ్రీ కెనెడీ హామీ ఇచ్చివున్నారు. అయితే ఈ సహాయంపై అమెరికా ఇంకా ఎటువంటి నిర్ణయానికిరాలేదు. ఎంతసహాయం చెయ్యాలో తేల్చుకోలేదు. ముఖ్యంగా ఎన్నిరివిజన్‌ల భారత సైన్యానికి దీర్ఘకాలిక సహాయ కార్యక్రమంక్రింద ఆయుధాదికాలు సమకూర్చాలో నిర్ణయంకాలేదు.

భారత్‌లో 35 కోట్ల సమస్యలు

—నెహ్రూ

పాంబన్, మే 24 : ప్రధానమంత్రి శ్రీ నెహ్రూ నేడిక్కడ లాంఛన ప్రాయమైన సంప్రదింపుల మండలి సమావేశంలో మాటాడుతూ లండన్‌లో ఒకరు భారత సమస్యలు విమిటని వ్రాయించారని "భారతదేశంలో మాకు సుమారు 35 కోట్ల సమస్యలున్నట్లు తాను జవాబివ్వనని తెలియజేశారు.

వివాహం

హైదరాబాద్, మే 25: వ్యవసాయమంత్రి శ్రీ ఎ బలరామరెడ్డి తమ కుమార్తె చి॥ సౌ॥ ఇందిరను వ్యవసాయశాఖ జాయింటు డైరెక్టరు శ్రీ టి. వి. రెడ్డిగారికుమారుడు శ్రీ టి. రఘులింగరెడ్డికి ఇచ్చి ఇవాళ ఉదయం బేగంపేటలో తమ నివాసగృహంలో వివాహం చేశారు. ముఖ్యమంత్రి శ్రీ నీలం సంజీవరెడ్డి, మంత్రులు, శాసనసభ్యులు, న్యాయమూర్తులు, అధికార, అనధికార ప్రముఖులు వివాహానికివచ్చి వధూవరులను ఆశీర్వదించారు.

* * *

రాజ్ మహల్ సినిమాహాలు (కందుకూరు) రేక్సు సైకిల్ కంపెనీ (నెల్లూరు) యజమాని కుమార్తెకు డా॥ యం. ఏ నరాంకుమారుడు బర్ శిరీన్ద్రార్ యం. ఆఫ్ ఎ సాహెబ్ బి. ఎస్. సి. లో మే 20 న నెల్లూరులో వధువుగృహంలో వివాహం జరిగింది. ముఖ్యమంత్రి శ్రీ నీలం సంజీవరెడ్డి, ఇరిగేషన్ మంత్రి శ్రీ ఎ. సి. సుబ్బారెడ్డి, ప్రదేశ్ కాంగ్రెసు అధ్యక్షులు శ్రీ జి. బ్రహ్మానందరెడ్డి, శ్రీ ఎల్. యల్. రెడ్డి, పురపాలకసంఘ ఉపాధ్యక్షుడు, నగ్యులు కమిషనర్, ఇంజనీరు, రెవిన్యూ అధికారులు, తదితర ప్రముఖ ఉద్యోగులు వివాహానికివచ్చి వధూవరులను ఆశీర్వదించారు.

ఎనిమిదిమంది ఉపమంత్రుల నియామకం

భోపాల్, మే 24 : కొత్తగా ఎనిమిది మంది ఉపమంత్రులను చేసుకుని తమ మంత్రివర్గాన్ని పటిష్టం చేసుకుంటున్నట్లు మధ్యప్రదేశ్ ముఖ్యమంత్రి శ్రీ భగవంతరాయ్ మాండ్‌లాయ్ నేడు ఢిల్లీనుంచి తిరిగివచ్చిన వెంటనే ప్రకటించారు.

కాబినెట్ సభ్యులకు శాఖల కేటాయింపులో కూడా ఆయన పెద్దమార్పు చేశారు.

శ్రీ మాండలాయ్ నియమించదలచిన

మొన్న 17-వ తేదీన హైదరాబాదులో జరిగిన తెలుగు ఫిలింతారల ఉత్సవసందర్భంలో కార్యక్రమం పూర్తి అయినప్పుడు తారలందరూ కలసి "జనగణమన" ఆలాపనచేసినప్పటి చిత్రం. ఘంటసాల, ముఖ్యమంత్రి సంజీవరెడ్డి, పి. పుల్లయ్య, గుమ్మడి జమున, కన్నాంబ, వాసంతి, సావిత్రి, రామారావు, లింగమూర్తి ప్రభృతులను చిత్రంలో చూడవచ్చు.

ఎలెక్ట్రాన్ కొలిమి

ట్రాంబేలో నిర్మాణం

బొంబాయి, మే 25: మిశ్రలోహములను, లోహములను, కరగడానికి, ఒక కొత్త రకమైన 5 కిలోవాట్ల కొలిమిని ట్రాంబేలోని అణుశక్తి శాఖ తాయారు సాంకేతికవర్గ విజ్ఞానశాస్త్ర విభాగంవారు తయారుచేశారు

దీనిని భారత శాస్త్రజ్ఞులే స్వయానాదగ్గర నుండి, చివరదాకా సావజ్ఞంగా నిర్మించారు.

విదేశాలనుంచి ఇటువంటి కొలిమును తెప్పించుకోవాలంటే ఒక్కొక్కదానికి రు 75 వేలు అవుతుంది. కాని దీని ఖరీదు రు 40 వేలు మాత్రమే.

(ఈ కొలిమిలో ఎలెక్ట్రాన్ కిరణముల సహాయంతో లోహములు మొదలైన వాటిని కరిగించవచ్చు; శుద్ధి చేయవచ్చు.

దీని ఇప్పుడు 200 కిలోవాట్ల కొలిమిని కూడా తయారు చెయ్యడానికి ప్రయత్నం చేస్తున్నారు,

బ్రిటన్‌లో రాష్ట్రపతి కార్యక్రమం

జూన్ 12 న ప్రయాణం

లండన్, మే 25: భారత రాష్ట్రపతి డా॥ ఎస్. రాధాకృష్ణన్ వచ్చేనెలలో బ్రిటన్ వచ్చినప్పుడు స్కాట్‌లాండ్‌ను ఒక రేడియో ఖగోళ పరిశోధనా కేంద్రాన్ని ఒక విద్యుదుత్పాదక కేంద్రాన్ని ఒక విశ్వవిద్యాలయాన్ని తిలకిస్తారని ఇక్కడ ప్రకటన వెలువడింది.

డా॥ రాధాకృష్ణన్ జూన్ 12 న గాట్విక్ విమానాశ్రయంలోదిగి అక్కడనుంచి లండన్‌కు రైలుమీద వస్తారు: లండన్ విక్టోరియా స్టేషన్‌లో బ్రిటిష్‌రాజ అమెభర్త ఆయనకు స్వాగతమిచ్చి బకింగ్‌హామ్ భవనానికి తీసుకువెడతారు. అమర్నాడు కామన్వెల్త్ ఇన్‌స్టిట్యూట్‌లో కెనడచిత్రకళా ప్రదర్శనను డా॥ రాధాకృష్ణన్ ప్రారంభోత్సవం చేస్తారు. రాణిగారుకూడా ఆయనతో వెడతారు: సాయంత్రం రాష్ట్రపతి భారత రాయబారి కార్యాలయంలో రాణికి ఆమెభర్తకు విందు చేస్తారు. 14, 15 వ తేదీలలో డా॥ రాధాకృష్ణన్ స్కాట్‌లాండ్‌లో గడుపుతారు. జూన్ 17 న జార్డన్ బ్యాంకు చూస్తారు. 18 సాయంత్రం ఆక్స్‌ఫర్డ్ విశ్వవిద్యాలయానికి చేరుకుంటారు. అక్కడ ఆయనకు విందు జరుగుతుంది.

జూన్ 19 న రాష్ట్రపతి స్ట్రాట్‌ఫోర్డ్-ఆన్-అవన్‌కు వెడతారు. అది షేక్స్‌పియర్ జన్మస్థానం. ఆ సాయంత్రం అక్కడ రాయల్ షేక్స్‌పియర్ థియేటర్ "జూలియస్ సీజర్" నాటకం చూస్తారు. 20 వ తేదీన లండన్‌కు తిరిగివస్తారు. అప్పుడే భారత హైకమీషనర్ విడిదిలో ఏనభోజనం ఏర్పాటు అవుతుంది. 21 న థేమ్స్‌మీద యాత్ర; లండన్ టవర్ సందర్శనం. అక్కడనుంచి లార్డ్‌మేయర్‌తో గిల్డ్‌హాల్‌లో విందు.

జూన్ 22 రాత్రి రాష్ట్రపతి విండ్సర్‌కోటలో గడుపుతారు. రాణి, ఆమె భర్త ఆయనకు ఆతిథ్యం ఇస్తారు. 23 న భారతదేశానికి బయలుదేరుతారు.

మైనరు ఇరిగేషన్‌కు ధన సహాయం

ప్రణాళికా సంఘం సభ్యుని హామీ

వికలాంగులకు సహాయం

వివరాలకై అభ్యర్థన

న్యూఢిల్లీ, మే 23: వికలాంగులకు సహాయంచేసే దృష్టాన్ని, భారతీయ వికలాంగుల సహాయ సంఘం వికలాంగులైన స్త్రీ పురుషుల తాలూకు వివరాలను సేకరిస్తున్నది. రాజ్యసభ ఉపాధ్యక్షురాలు శ్రీమతి ఏయిలెట్ అలా ఈ సంఘానికి అధ్యక్షురాలు.

వికలాంగుల పేరు, వయసు, వికలాంగులవడానికి కారణము స్త్రీ లేక పురుషుడా, ఎలాంటి సహాయము కోరుతున్నదీ, పూర్తి చిరునామా వివరాలను—కార్యదర్శి శ్రీమతి జి. కాప్రి, 32 గోల్ఫ్ లింక్, న్యూఢిల్లీ అడ్రసుకు పంపవలసిందిగా సైన్యసంఘంవారు కోరుతున్నారు. ఈ ఆగస్టులో వెలువరించే సావనీర్‌కు వ్యాసాలు, ఆసక్తిజనకములైన విషయాలను వికలాంగుల నుండి, ఆర్థోపెడిక్ సర్జన్‌లనుండి కోరుతున్నారు.

చార్జిమన్ కంప్యూటర్ల ఉద్యోగాలు

కలకత్తా రైల్వేసర్వీస్ కమీషన్ పరీక్షా ఫలితాలు

కలకత్తా, మే 17: చార్జిమన్ (డిపెల్ ఇంజన్లు) కాంప్యూటర్ల (డాయింగ్ ఆఫీసు) ఉద్యోగాలలోవచ్చిన ఖాళీలను భర్తీ చెయ్యడానికి తాము నిర్వహించిన ప్రాథమికపరీక్షలలోనూ ఇంటర్వ్యూలలోనూ దిగువ అభ్యర్థులు ఎన్నికయ్యారని రైల్వేసర్వీస్ కమీషన్ తెలియజేసింది.

చార్జిమన్ ఉద్యోగాలలో తొమ్మిది ఖాళీలు వచ్చాయి. ప్రతిభనుబట్టి ఆఖాళీలకు ఎన్నికైన అభ్యర్థుల క్రమం ఇలా ఉంది. శ్రీయుతులు పి. నర్సి, వేణుగోపాల శేషశాయి, రవీంద్రచంద్ర భట్టాచార్య అమియా కాంతిదాస్‌గుప్త, వి. సి. జాయ్ సత్యద్ హసీబ్ అహమ్మద్, దిలీప్‌కుమార్ మిశ్రా పృథ్వీశ్ చంద్రముఖర్జీ, పన్నాలాల్‌బాను ఉపేంద్రనాథ్ కర్మాకర్.

కాంప్యూటర్ల ఉద్యోగాలకు ఎనిమిది ఖాళీలు వచ్చాయి. ప్రతిభనుబట్టి ఆఖాళీలకు ఎన్నికైన అభ్యర్థుల క్రమం ఇలావుంది. శ్రీయుతులు కిశోరీ మోహన్‌దాస్, కుమార్‌దాస్, బినోయానంద భట్టాచార్య సత్యజిత్ భూషణ్ బెనర్జీ, అరుణ్ కుమార్ భట్టాచార్య బిమల్‌దాస్ చటర్జీ శ్యామ్‌నారాయణ్ పాండే జ్ఞానిమాదబ్ నాథుని.

ప్రపంచ ఆహారమహాసభ

వాషింగ్టన్, మే 24: ఇక్కడ జూన్ 4 నుంచి ప్రారంభం కానున్న ప్రపంచ ఆహార మహాసభలో భారత రాష్ట్రపతి డా॥ రాధాకృష్ణన్, అమెరికా అధ్యక్షుడు శ్రీ కెనెడీ పసంగిస్తారు.

సమ్మెవల్ల కరువు

బ్రిటిష్ గయానాలో ఘోరపరిస్థితి

జార్జిటౌన్, మే 25: ఇప్పటికి 35 రోజులుగా జరుగుతున్న సమ్మెవల్ల బ్రిటిష్ గయానాలో నిత్యావసరవస్తువులు అభ్యంకాక బ్రిటిష్ గయానాలో ఘోరమైన క్షామపరిస్థితులు నిర్వడ్డాయి.

వెనిజులా, బ్రెజిల్ సరిహద్దుల్లోవున్న కొన్ని గ్రామాలలో ప్రజలకు అసలు తినడానికే ఏమీ మిగలలేదు.

జార్జిటౌన్‌కు 30 మైళ్ళదూరంలో ఒక చోట గోధుమపిట్టకోసం లగాదాలో ఒక భారతీయ కార్మికుడు మరణించాడు.

జార్జ్ మైదానంలో పాథెట్‌లావోల పోరు

వియన్‌తియాన్, మే 22: జార్జ్‌మైదానానికి మనూరు 10 కిలోమీటర్లు దూరంలో ఉన్న లత్‌బూక్ ప్రాంతంలో తటస్థమైన సైనిక స్థావరాలకు సహాయం లభించకుండా చెయ్యాలని పాథెట్‌లావో సైనికదళాలు గత కొన్ని రోజులుగా ప్రయత్నించాయని లావోస్ ప్రధాని ప్రిన్స్ సౌవన్నఫూమా నేడు ఇక్కడ చెప్పారు.

తమకు, పాథెట్‌లావో నాయకుడు ప్రిన్స్ సౌఫానౌవాంగ్‌కు మధ్య నడుస్తున్న మంతనాలలో ప్రతిష్టంభన నిర్వడిన వంగతి ప్రస్తావించి "నేను చేయగలిగినదంతా చేశాను" అని ప్రధానమంత్రి తెల్పారు.

జార్జ్‌మైదానంలో జరిగిన కాల్పులవల్ల అంతర్జాతీయ తటస్థ సంఘం పరిశీలకులు తమ స్థావరాలను విడిచిపెట్టక తప్పదికాదని విశ్వసనీయవర్గాలద్వారా తెలిసింది.

తటస్థసంఘం సేనాని జనరల్ కాంగ్‌లే ఇదివరకే ఒక గూంకునెట్టిన పాథెట్‌లావో నాయకులతో మరొక ముఖ్యమైన వర్షత స్థావరాన్ని ఆయన ఆధీనంలోంచి తప్పించడానికి ప్రయత్నిస్తున్నాయని ప్రభుత్వవర్గాలవారు అంటున్నారు.

భారత్ పట్ల ఉమ్మడి విపణి ఉదారవైఖరి

బాన్‌లో మనూభాయ్ చర్చలు

బాన్, మే 25: భారత అంతర్జాతీయ వ్యాపార శాఖమంత్రి శ్రీ మనుభాయ్‌షా నిన్న యిక్కడ విలేకరులగోష్ఠిలో మాట్లాడుతూ, భారత్‌తో వాణిజ్యపరంగా యూరోపియన్ ఉమ్మడి విపణిచేత ఉదారమైన వైఖరిని ప్రదర్శింపజేయుటంలో పశ్చిమజర్మన్ పూర్తి కోసం నిరీక్షిస్తున్నానని తెలియజేశారు. శ్రీ షా లూ 26న బ్రస్సెల్స్‌కు బయలుదేరవలసిఉంది

భారతమంత్రి నిన్నంతా పశ్చిమజర్మనీ ఆర్థిక వ్యవహారాలమంత్రి ప్రొఫెసర్ లడ్విగ్ ఎర్‌హార్డ్‌తోను తదితర ఆర్థికనిపుణులతోను సంప్రదింపు జరుపుటంతోనే గడిపారు.

పశ్చిమజర్మనీతో వ్యాపార సంప్రదింపులకు గాను భారత వ్యాపార ప్రతినిధిబృందాలు రెండు రూడు మాసాల్లో యిక్కడికి రాగలవనే ఆశిస్తున్నానన్నారు.

కమ్యూనిస్టు కార్మిక సంస్థకు పరిగణన

ఉపసంహరించాలని జాతీయ కార్మికసంస్థ కోర్కె

జయపూర్, మే 24: అఖిలభారత కన్‌ఫెడ్ యూనియన్ కాంగ్రెస్‌కు ఇచ్చిన పరిగణనను ఉపసంహరించవలసిందిగా ప్రభుత్వాన్ని కోరుతూ భారత జాతీయ ట్రేడ్ యూనియన్ కాంగ్రెస్ విషయనిర్ణయ సంఘం ఒక తీర్మానంచేసింది.

కార్మిక విధానాలను నిర్ణయించడం సందర్భంలో ఆసంస్థ ప్రతిపాదనలను ఆలోచించడం మానుకోవాలనికూడా ఈ తీర్మానం కోరుతున్నది.

అఖిలభారత ట్రేడ్‌యూనియన్ కాంగ్రెస్‌కు అల్పాక్ష్యాక ప్రాతినిధ్యం కల్గిందని జాతివ్యతిరేకలక్షణం కల్గిందని ఈతీర్మానం వాదిస్తున్నది.

ప్రజాస్వామ్యంలో నమ్మకం పెట్టుకున్న ప్రభుత్వం ఈసంస్థను గుర్తించడం అర్థంకన్పించడంలేదని కూడా ఈ తీర్మానంలో పేర్కొనబడింది.

గాంధీవిగ్రహం

కొలంబో, మే 21: సీలాపాళదేశం తూర్పు ప్రాంతరాష్ట్రంలోని బట్టికాలావోలో మహాత్మాగాంధీ నిలువెత్తు విగ్రహాన్ని ప్రతిష్ఠించారు.

ఈ విగ్రహాన్ని భారతీయుడు, శ్రీ ఆర్. ఎస్. మణి తయారుచేశారు. గాంధీ సేవా సంఘం దీనిని సీలాపాళదేశానికి బహూకరించింది.

గత ఆదివారంనాడు బట్టికాలావోజిల్లా న్యాయమూర్తి, శ్రీ వి. వి. ధనపాలసింగం విశేషంగా గుర్తుగూడిన టపిళులు, మున్సిఫ్‌లు సీలాపీయుల సమక్షంలో ఈ విగ్రహాన్ని ఆవిష్కరించారు.

వారణాసిలో కొత్త ఆస్పత్రి

నగరాభివృద్ధి కృషి

వారణాసి, మే 24: నగరం మధ్యలో రు 10 లక్షల ఖర్చుతో 125 పడకలతో కొత్తగా ఒక ఆస్పత్రిని నిర్మించేందుకు ఒక ప్రతిపాదన భారాలైంది. ఈ ఆస్పత్రికి భవనం 1965 ఆఖరుకు నిర్మించబడుతుంది. అధునాతనమైన శస్త్రచికిత్సా పరికరాలు సమకూర్చబడుతవి.

ఉత్తరప్రదేశ్ ముఖ్యమంత్రి శ్రీ సి. బి. గుప్త 'శ్రీ రామకృష్ణ మిషన్ ఆస్పత్రి'లో 50 పడకలలో కట్టించిన "స్వామి వివేకానందార్థం"కు యిటీవల ప్రారంభోత్సవం చేశారు.

దశాశ్వమేధ ఘట్టము, ఘోరా ఘట్టము ప్రాంతము యాత్రికులకు ఆకర్షణీయంగా వుండేట్లు త్వరలో అభివృద్ధి పరచబడుతుందని. అక్కడికి కూచకులు, కుష్ఠురోగులు అనుమతించబడరని వారణాసి మేయరు యిటీవల పత్రికా విలేకరులకు తెల్పారు చిత్తరంజన్ దాస్ పార్కులో కొత్తగా ఒక ఆడిటోరియం నిర్మించబడుతుందని కూడా తెల్పారు.

బుచ్చిరెడి పాలెంలో యువకుని హత్య

బుచ్చిరెడ్డిపాలెం, మే 26: ఎలిమెంటరీ స్కూలు టీచరు కోటిరెడ్డి అనే ఆయన యింటిలో వుంటున్న వి. సూర్యరావు అనే బ్రాహ్మణ యువకుని యీనెల 20 వ తేదీ రాత్రి ఎవరో హత్యచేసినట్లు తెలిసింది.

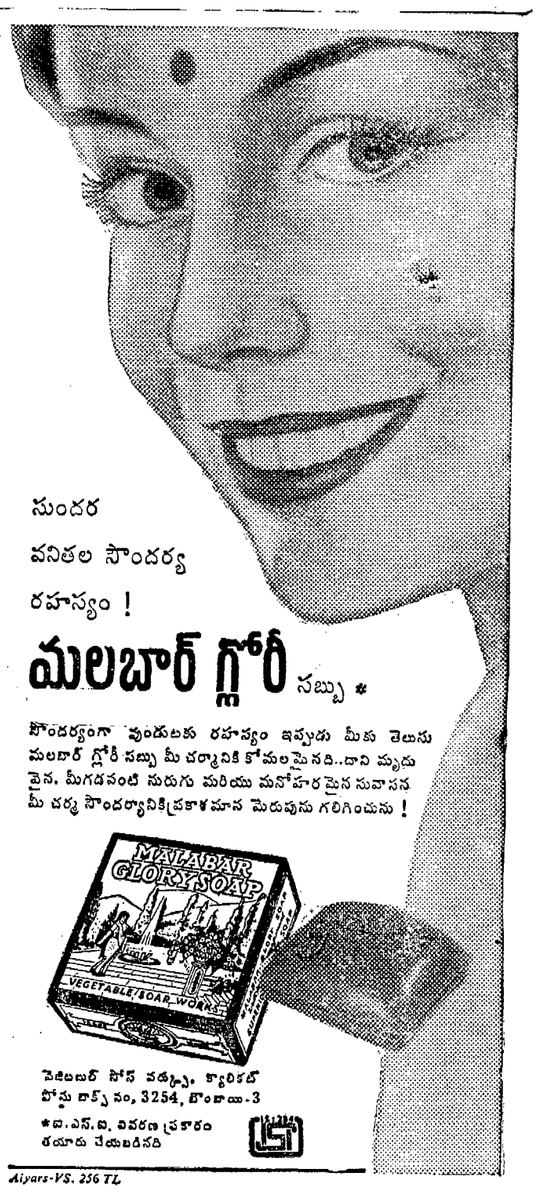

సుందర వనితల సౌందర్య రహస్యం !

మలబార్ గ్లోరీ సబ్బు *

సౌందర్యంగా వుండుటకు రహస్యం ఇప్పుడు మీకు తెలుసు మలబార్ గ్లోరీ సబ్బు మీ చర్మానికి కోమలమైనది. దాని మృదువైన, మీగడవంటి నురుగు మరియు మనోహరమైన సువాసన మీ చర్మ సౌందర్యానికి ప్రకాశమాన మెరుపును గలిగించును !

పెడిబుల్ సోప్ వర్క్స్, క్యాలికట్
పోస్టు బాక్సు నం, 3254, బొంబాయి-3
*బి.ఎస్.ఐ. వివరణ ప్రకారం తయారు చేయబడినది

Aiyars-VS. 256 TL

పిల్లలకడుపునొప్పులు త్వరలో నివారించును

గైపావిల్
(గ్రైప్ మిక్చర్)

'టువనాల్' వారి ప్రోడక్ట్

మార్టిన్ అండ్ హారిస్ (ప్రైవేట్) లిమిటెడ్,

రిజిస్టర్డ్ ఆఫీసు : మర్చెంటైల్ బిల్డింగ్స్, లాల్ బజారు, కలకత్తా-1.

బ్రాంచీలు : బొంబాయి, మద్రాస్, న్యూఢిల్లీ, విజయవాడ, శ్రీనగర్, పాట్నా, కాన్‌పూర్, జైపూర్ సిటీ, జబల్‌పూర్, హైదరాబాద్, గౌహతి, ఎర్నాకులం, కటక్, వండీఘర్, బెంగుళూరు, అహమదాబాద్.

G/P/3.

ఇండోనీసియా అంతటా చైనా వ్యతిరేకోద్యమం

తీవ్రచర్యలకు ప్రభుత్వ సన్నాహం

జకార్తా, మే 22: చైనీయులపట్ల విరోధంతో మళ్లీ కొట్లాటలు జరిగినట్లయితే, వాటిని నిరోధించేందుకు దౌర్జన్యవాదులను కాల్చి చంపవలసిందని ఇండోనేషియా పోలీసులకు ఉత్తర్వులు జారీయినట్లు సైనికవార్తా పత్రిక "పాయ్‌నీరు" నేడు తెలియజేసింది.

ఈ ఉత్తర్వులు అధ్యక్షుడు శ్రీ సుకర్నో భవనంనుంచి వచ్చినట్లు శ్రీసనీయ వర్గాల ద్వారా తెలిసింది.

కొట్లాటలను నిల్పివేసే కొత్త ప్రయత్నంగా పశ్చిమజావా ప్రభుత్వం ఆ ప్రాంతంలోని సైన్యానికి ఉత్పత్తి పంపకం సంస్థలను స్వాధీనం చేసుకున్నది. ఈ కొట్లాటలలో 10 మంది ఇండోనీసియన్లు మరణించారనీ, వందలాది చైనీయులు, ఇండోనీసియన్లు గాయపడ్డారనీ తెలియవచ్చింది.

ఆ ప్రాంతంలో వజ్రమిల్లులు, ఆహారపదార్థాల ఫ్యాక్టరీలు, గిడ్డంగులు టాక్సీలు పెట్రోలు స్టేషన్లు ఇప్పుడు సివిల్ అధికారుల నిర్వహణలోకి వచ్చాయి.

విద్యార్థుల అల్లరి: గాలిలో పోలీసుల కాల్పులు

ఉత్తర సుమత్రాలోని మేదాన్ నగర ప్రభుత్వభవనాలను తగులబెట్టిన విద్యార్థులను చెదరగొట్టడానికి గత శనివారము నాడు పోలీసులు గాలిలో తుపాకుల కాల్చారనీఅంటూ వార్తాసంస్థ నేడు ప్రకటించింది.

మెదాన్ విశ్వవిద్యాలయంలో తమ వసతి సదుపాయాలను అభివృద్ధిపరచవలసిందని కోరుతూ విద్యార్థులు ఈ ప్రదర్శనలు జరిపారు.

చైనారాయబారి మంతనాలు

చైనీయులపట్ల విరోధంతో ఇండోనీషియాలో ఇప్పుడు జరుగుతున్న కొట్లాటలను గూర్చి చైనా రాయబారి శ్రీ యాన్‌చుంగ్ మిగ్‌మెట్ ఈ ఉదయం ఇండోనీసియా విదేశాంగమంత్రి డా॥ సుబాంద్రియోతో చర్చించారు.

స్వదేశానికి చైనావారి రవాణా

హార్బరులో సంఘటన

మద్రాస్, మే 25: విధినిర్వహణలో భారత ఉద్యోగులను చైనారాయబారి కార్యాలయం ఉద్యోగులు అటకాయించిన కారణమున రెండవసారిట్టు చైనావారిని చైనాకు రవాణా చేసే కార్యక్రమానికి కొంత ఆటంకము కలిగింది

సాంగ్‌తిపుంగ్ అనే ఒక చైనా జాతీయుడు తనవెంట తీసుకొని వెడతామనుకున్న ఇద్దరు గురు కొడుకుల్లో ముగ్గురురాలేదని చెప్పాడు. పశ్చిమబెంగాల్‌లో వుంటున్న సైనగ్గురు చైనాకు తిరిగి వెళ్లటానికి అంగీకరించనట్లు దేవ్‌లీ శిబిర అధికారులు తెలియజేస వున్నారట.

భారత, చైనా అధికారులమధ్య జరిగిన నిర్ణయాలు సమసరించి కుటుంబాలను చీల్చుటకు వీలులేదు. చైనాకు వెళ్లదలచినవారు పిల్లలను వదిలివేసేయడల వారు ఒక పత్రముమీద సంతకము చేయవలసివుంది. వుంగ్ ఆపత్రముమీద సంతకముచేయడని చైనా ఉద్యోగులు అన్నారు. దానిమీద భారత ఉద్యోగులు వుంగ్ వెళ్లటానికి వీలులేదని అన్నారు. వుంగ్‌ను తీసుకొని వెడుతూవుండగా చైనా ఉద్యోగులు ఆటకాయించారు. కొంతసేపు ఆయినతరువాత వుంగ్ సంతకము చేశాడు. అప్పుడు ఆయనను పీడ ఎక్కనిచ్చారు.

దౌత్యసూత్రాదులకు వ్యతిరేకముగా ప్రవర్తించినందుకు నెటనే భారతీయ ఉద్యోగులు చైనా అధికారులకు తమ అసమ్మతిని తెలియజేశారు.

కార్మికుల దేశభక్తి: ప్రధాని ప్రశంస

జయపూర్, మే 24, అత్యవసర పరిస్థితిలో కార్మికులు ప్రదర్శించిన దేశభక్తిని ప్రశంసించి ప్రధానమంత్రి శ్రీ నెహ్రూ అఖిలభారత ట్రేడ్‌యూనియన్ కాంగ్రెస్ 14 వ వార్షిక సభకు ఒక సందేశం పంపించారు.

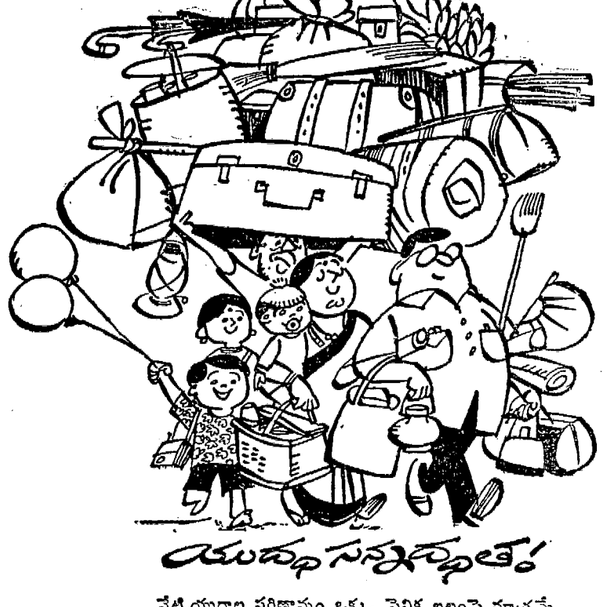

యుద్ధసన్నద్ధతా!

నేటి యుద్ధాల పరిణామం ఒక్క సైనిక బలంపై మాత్రమే కాక, ప్రతి పౌరుని జీవిత విధానంపైనా, సహకారంపైనా కూడా ఆధారపడి ఉన్నది.

మన జవానుల్లో ధైర్య సాహసాల లేమాత్రం లోటులేదు. కాని, వారికి యుద్ధ పరికరాలు, ఆహార సామగ్రి, దుస్తులు సకాలంలో సరఫరా కావాలి.

రైల్వేలు ఈకార్యభార నిర్వహణకు కంకణం కట్టుకున్నాయి. మన సువిశాల మాతృదేశంలో మారుమూలలనున్న ప్రశాంత ప్రదేశాలనుంచి, ఆపదకు, గుబులియెయున్న సరిహద్దులదాకా రైలు వ్యాగనులు అత్యంతావశ్యకమైన ఈ సరకుల్ని అతి త్వరితంగా సరఫరా చేస్తున్నాయి.

మీ అదనపు సామానులు ఈ అత్యవసర వస్తు సరఫరాకు అడ్డు రానివ్వకండి.

రైల్వేవారికి తోడ్పడితే జవాన్లకు తోడ్పడ్డట్టే

తక్కువ సామాన్లతో ప్రయాణం చేయండి

INDIAN RAILWAYS

దక్షిణ రైల్వే

ఆసియాలో ఎక్కువగా ఆహారోత్పత్తి

శతాబ్దాంతపు సమస్యల పరిశీలన

న్యూఢిల్లీ, మే 22: ప్రపంచ ఆహార, వ్యవసాయసంస్థ ఆహారోత్పత్తి అవకాశాలను గురించి పరిశీలనలు జరిపి తూర్పు ఆసియాలో అవసరాలతో పోల్చితే అవకాశాలు, సంపద చాలావాలతక్కువనే అభిప్రాయాన్ని వ్యక్తం చేసింది.

ఎక్కువ ఆహారం, బలవర్ధకమైన, పుష్టికరమైన ఆహారం అల్పవరమైన దేశాలలోనే జనాభా విపరీతవృద్ధి సమస్య ఉత్పన్నమై వున్నదని పేర్కొన్నది.

జూన్ నాల్గవతేదీనుంచి 18 వ తేదీ వరకు వాషింగ్టన్‌లో జరిగే ప్రపంచ ఆహార మహాసభకు అందజెయ్యడం నిమిత్తం ఈ నివేదిక తయారుచెయ్యబడింది.

ఐరోపా, ఉత్తరఅమెరికాలలో అవసరాలకు మించిపోయి ఆహారోత్పత్తిచేసే సామర్థ్యం అవకాశాలు వున్నవని, దక్షిణఅమెరికా, ఆఫ్రికాలలో కూడా అధికోత్పత్తి అవకాశాలు వున్నవని ఆ నివేదిక తెలియజేసింది.

సమీప ప్రాచ్యంలో నీటిఇబ్బంది వున్నా ప్రస్తుత సాంకేతిక పరిజ్ఞానంతో ఇప్పటికంటె మూడింతలు ఆహారోత్పత్తిచేసే అవకాశం వున్నదన్నది.

20 వ శతాబ్దాంతానికి ప్రపంచ జనాభా ఇప్పటికంటె రెట్టింపు కాగలదని అంచనా వేశారు. అప్పటి ఆహార అవసరాల దృష్ట్యా పై అంచనాలు వేయబడినవి.

"ఆసియాలోను, దూరప్రాచ్యంలోను (తూర్పు ఆసియా) ఇప్పటికంటే నాల్గింతలకుమించి ఆహారోత్పత్తి చెయ్యవలసి వుంటుంది, ప్రస్తుతపు అవకాశాలు సంపదలు దృష్టిలో పెట్టుకొంటే దానిని సాధించడం చాలా కష్టమనే చెప్పాలి" అని ప్రపంచ ఆహార సంస్థ తన నివేదికలో తెలియజేసింది.

ఈ సంస్థ డైరెక్టర్ జనరల్ శ్రీ బి. ఆర్. శేస్ ఒక సందర్భంలో దిగువ గంగా బ్రహ్మపుత్ర బేసిన్, బెంగాల్, బీహార్, అస్సాంలలోను, మొత్తం తూర్పు పాకిస్తాన్‌లోను ఆహారోత్పత్తి నాల్గింతలు చెయ్యడం సాధ్యమని లోగడ ఒక సందర్భంలో పేర్కొన్నారు. నివేదికలో ఈ విషయం ఉదహరించబడింది.

డా॥ కోలాచల సీతారామయ్య

గుంటూరులో అఖండ స్వాగతం

(స్వకీయ విలేఖరి)

గుంటూరు, మే 26: ఇతర దేశాలలోని కళాకారుల కన్నట్టుగానే; తమ మనోభిప్రాయాలను వెల్లడించే స్వేచ్ఛ రష్యాలోని కళాకారులకు గూడా వుంది. రష్యాప్రజలు ప్రభుత్వాన్ని విమర్శించగలరు. అత్యధిక ప్రజాభిప్రాయంద్వారా ప్రభుత్వవిధానాలను మార్చించగలరు. అని రష్యాలో సీర డిపోయిన ప్రఖ్యాత ఆంధ్ర శాస్త్రజ్ఞుడు డా॥ కోలాచల సీతారామయ్య మొన్న యిక్కడ చెప్పారు.

మొన్న ఇక్కడ రచి టుటోరియల్ కళాశాలలో డా॥ కోలాచల సీతారామయ్యగార్కి భారత్ రష్యా స్నేహసంఘం ఆధ్వర్యాన అఖండ స్వాగత మివ్వబడినది. ఈ సందర్భంగా జరిగిన సభకు కళాశాల ప్రిన్సిపాల్ శ్రీ సి. వి. ఎస్. ధన్ అధ్యక్షత వహించారు.

శ్రీ జె. జోషి స్వాగతవచనాన్నిచదివి, స్వాగతవక్తలతోపాటు గాంధీజి ప్రతిమ, ఒక 'ట్రే' డా॥ సీతారామయ్యకు బహూకరించారు. డా॥ సీతారామయ్యకు చాలా తెలుగువున్నకాలు కూడా బహూకరించబడినవి. డా॥ సీతారామయ్య సభ్యుల ప్రశ్నలకు తెలుగులోనే సమాధానము చెబుతూ, రష్యా ప్రభుత్వము నాస్తిక మతాన్ని ప్రచారంచేసినా చర్చిలకు మసీదులకు పోయి దైవారాధన చేసేవారిని నిరోధించడము లేదన్నారు రష్యన్ భాషలో రష్యాప్రజల అభినందనలను తెలియజేశారు. డా॥ సీతారామయ్య సోదరుడు శ్రీ కె. అనంతరామయ్య మాట్లాడుతూ, డా॥ సీతారామయ్య సేవను భారత ప్రభుత్వం పుపయోగించుకుంటుందనే ఆశాభావాన్ని వ్యక్తపరచారు.

సినీ మ్యూజిషియన్ల యూనియన్: కొత్తకార్యవర్గం

మద్రాస్, మే 25: సినీ మ్యూజిషియన్ల యూనియన్ ఆయిదవ వార్షిక సరసభ్య సమావేశం యీ 19 న జరిగింది. 1963-64 కొత్త కార్యవర్గం ఎన్నుకొన బడ్డది.

అధ్యక్షుడు; శ్రీ జి. గోవింద రాజులు నాయుడు ఉపాధ్యక్షులు శ్రీయుతులు ఘంటసాల అచ్యుత రామశాస్త్రి కుమారి కె రాణి.

ప్రధాన కార్యదర్శి: శ్రీ టి. చలపతిరావు; సంయుక్త కార్యదర్శులు: శ్రీయుతులు యం. బి. శ్రీనివాస్, కె. వి మహాదేవన్ వయొలిన్ కుమారి పి. శీలకోశాధికారి: శ్రీ పెండ్యాల నాగేశ్వరరావు.

23 మంది సభ్యులుగల కార్యవర్గ సంఘంలో శ్రీయుతులు పి. బి. శ్రీనివాస్, శ్రీమతి యస్. జానకి శ్రీ టి. జి. లింగప్ప, విశ్వనాథన్ రామమూర్తి ఉన్నారు.

శ్రీ మొరార్జీ దేశాయి

మద్రాస్, మే 25: కేంద్ర ఆర్థికమంత్రి శ్రీ మొరార్జీదేశాయి ప్రధమిక తనఖా బ్యాంకుల సమావేశమును ప్రారంభించడానికి జూన్ 8 న ఇక్కడికి రానున్నారు. ఢిల్లీకి నెల్లేముందు ఆయన మద్రాసు హిందీ ప్రచారసభలో వుత్సవములో పాల్గొంటారు.

గైపావిల్

(గ్రైప్ మిక్చర్)

Printed and Published for Nageswara Rao Estates (Private) Ltd., by S. Radha Krishna, at The Andhra Patrika Press, 6 & 7 Thambu Chetty Street, Madras-1. Editor Sambhu Prasad Phone Madras 22244 & 21747 Hyderabad 42 703.